



Amtsblatt für den Landkreis Diepholz

Nr. 29/2024 vom 01.10.2024

Inhaltsverzeichnis

A Bekanntmachungen des Landkreises Diepholz	3
Änderungssatzung zur Satzung des Landkreises Diepholz über die Entschädigung der Kreistagsabgeordneten und der nicht dem Kreistag angehörenden Ausschussmitglieder in der Fassung vom 20.12.2021	3
Bekanntmachung des Landkreises Diepholz über die Durchführung eines Genehmigungsverfahrens nach den Vorschriften des Bundes-Immissionsschutzgesetzes (BImSchG) öffentliche Bekanntmachung - Genehmigung (Az. 63 DH 4158/2023/71) -	4
B Bekanntmachungen der Städte und Gemeinden	6
Stadt Bassum	6
Bekanntmachung Bauleitplanung der Stadt Bassum; Aufstellung des Bebauungsplanes Nr. 2 (74/16) „Am Jakobsberg“ (Heilungsverfahren)	6
Bekanntmachung Bauleitplanung der Stadt Bassum; 1. Änderung des Vorhabenbezogenen Bebauungsplans Nr. 2 (1/46 I) „Lange Wand I“	8
Bekanntmachung Bauleitplanung der Stadt Bassum; Innenbereichssatzung Fesenfeld (2. Einbeziehungssatzung)	9
Stadt Twistringen	11
Bauleitplanung der Stadt Twistringen - Bebauungsplan Nr. 26-(100/117) „Am Delmequell“ in der Ortschaft Twistringen im beschleunigten Verfahren gemäß § 13a Baugesetzbuch (BauGB); Bekanntmachung des Satzungsbeschlusses gemäß § 10 Abs. 3 Baugesetzbuch (BauGB)	11
Samtgemeinde „Altes Amt Lemförde“	12
Bekanntmachung der Samtgemeinde „Altes Amt Lemförde“ 34. Änderung des Flächennutzungsplanes der Samtgemeinde „Altes Amt Lemförde“ (Bereich „Birkenallee“ in Lembruch).....	12
Gemeinde Brockum	14
Satzung der Gemeinde Brockum über die Festsetzung der Hebesätze für die Grund- und Gewerbsteuer (Hebesatzsatzung)	14

Gemeinde Lembruch	14
4. Satzung zur Änderung der Hundesteuersatzung der Gemeinde Lembruch	14
Flecken Lemförde	15
5. Satzung zur Änderung der Hundesteuersatzung des Flecken Lemförde.....	15
Gemeinde Wagenfeld	16
35. Satzung zur Änderung der Satzung über die Erhebung von Beiträgen, Gebühren und Kostenerstattungen für die Abwasserbeseitigung der Gemeinde Wagenfeld (Abwasserabgabensatzung)	16
C Bekanntmachungen anderer Stellen	17
OOWV - Oldenburgisch-Ostfriesischer Wasserverband	17
Satzung des Oldenburgisch-Ostfriesischen Wasserverbandes zur Übertragung der Abwasserbeseitigungspflicht des häuslichen Abwassers aus dezentralen Abwasseranlagen auf die Nutzungsberechtigten der Grundstücke (Kleinkläranlagensatzung) für das Gebiet der Stadt Bassum.....	17
Satzung des Oldenburgisch-Ostfriesischen Wasserverbandes zur Übertragung der Abwasserbeseitigungspflicht des häuslichen Abwassers aus dezentralen Abwasseranlagen auf die Nutzungsberechtigten der Grundstücke (Kleinkläranlagensatzung) für das Gebiet der Stadt Twistringen	30
Evangelisches Kirchenamt Sulingen	40
5. Änderung der Friedhofsordnung für den Friedhof Heiligenfelde der Ev.-luth. Gesamtkirchengemeinde Syke-Barrien-Heiligenfelde in der Ev.-luth. Ortskirchengemeinde Heiligenfelde in 28857 Syke-Barrien, Landkreis Diepholz	40
5. Änderung der Friedhofsgebührenordnung für den Friedhof Heiligenfelde der Ev.-luth. Gesamtkirchengemeinde Syke-Barrien-Heiligenfelde in der Ev.-luth. Ortskirchengemeinde Heiligenfelde in 28857 Syke-Barrien, Landkreis Diepholz	41

A Bekanntmachungen des Landkreises Diepholz

Änderungssatzung zur Satzung

des Landkreises Diepholz über die Entschädigung der Kreistagsabgeordneten und der nicht dem Kreistag angehörenden Ausschussmitglieder in der Fassung vom 20.12.2021

Gem. §§ 10, 44 und 55 Nieders. Kommunalverfassungsgesetz in der Fassung vom 17. Dezember 2010 (Nds. Gesetz- und Verordnungsblatt S. 576 ff.), zuletzt geändert durch Gesetz vom 26. Oktober 2016 (Nds. GVBl. S. 226) hat der Kreistag des Landkreises Diepholz in seiner Sitzung vom 20. Dezember 2021 nachstehende Satzung des Landkreises Diepholz über die Entschädigung der Kreistagsabgeordneten und der nicht dem Kreistag angehörenden Ausschussmitglieder beschlossen, in § 3 zuletzt geändert durch Änderungssatzung vom 23.06.2023:

Artikel 1

In § 5 werden die Abs. 1 und 2 wie folgt neu gefasst:

(1) Für die zur Wahrnehmung der in § 1 Abs. 3 der Satzung genannten Aufgaben notwendigen Fahrten innerhalb des Kreisgebietes werden die Fahrtkosten, soweit die Tätigkeit außerhalb des Wohnortes wahrgenommen wird, erstattet. Als erstattungsfähig werden anerkannt die Entfernungskilometer zwischen Wohnadresse und Sitzungsort. In den jeweiligen Sitzungsorten wird als Zieladresse für die Ermittlung der Kilometer die postalische Anschrift der Gemeinde-, Samtgemeinde- oder Stadtverwaltung des Sitzungsortes zu Grunde gelegt. Wird die Fahrt zur Sitzung von einem anderen Ort als dem Wohnort angetreten, ist die Fahrtkostenerstattung nur für diese Wegstrecke und nur maximal bis zur Höhe der Erstattung für die Wegstrecke zwischen dem Wohnort und dem Sitzungsort zu zahlen.

(2) Die Kreistagsabgeordneten erhalten für die Teilnahme an Sitzungen, für die sie nach § 3 Abs. 2 Sitzungsgeld erhalten, unabhängig von der Art des gewählten Verkehrsmittels eine Fahrtkostenentschädigung in Höhe von 0,30 € je Kilometer. Die Fahrtkostenentschädigung wird nur dann gezahlt, wenn tatsächlich Fahrtstrecken durch den Einsatz eines Kraftfahrzeugs, Fahrrads usw. oder durch die Nutzung von öffentlichen Verkehrsmitteln entstanden sind.

Artikel 2

Diese Änderungssatzung tritt am Tag nach ihrer Bekanntgabe in Kraft.

Diepholz, 30.09.2024

Kleine
-Erster Kreisrat-

Bekanntmachung des Landkreises Diepholz

über die Durchführung eines Genehmigungsverfahrens nach den Vorschriften des Bundes-Immissionsschutzgesetzes (BImSchG) öffentliche Bekanntmachung - Genehmigung (Az. 63 DH 4158/2023/71) -

Der WWSE - Windpark Wagenfeld Süd Entwicklungsgesellschaft mbH & Co. KG, Auf den Moorschölen 7 in 49419 Wagenfeld, wurde auf Antrag nach §§ 4 und 19 des BImSchG vom Landkreis Diepholz als zuständige Genehmigungsbehörde am 23.09.2024 die Genehmigung für folgendes Vorhaben erteilt:

Errichtung u. Betrieb von 7 Windenergieanlagen (WEA) des Typs Enercon E-160 EP5 E3 mit einer Nennleistung von jeweils 5,56 MW, einer Nabenhöhe von 166,60 m und einem Rotordurchmesser von 160 m bei einer Gesamthöhe von 246,60 m.

Der verfügbare Teil der Genehmigung und die Rechtsbehelfsbelehrung werden in der Anlage bekannt gemacht. Auf Maßgaben und Nebenbestimmungen des Bescheides wird hingewiesen.

Der vollständige Genehmigungsbescheid einschließlich der Begründung liegt in der Zeit

vom 15.10.2024 bis 29.10.2024

beim Landkreis Diepholz, Zimmer B 111, Niedersachsenstr. 2, (Zugangsmöglichkeit auch über Röm-lingstr.), 49356 Diepholz, an jedem behördlichen Arbeitstag zu jedermanns Einsicht öffentlich aus und kann dort während der Dienststunden und nach telefonischer Vereinbarung digital eingesehen werden.

Mit Ablauf des 29.10.2024 gilt der Bescheid gegenüber Dritten, die keine Einwendungen erhoben haben, als zugestellt.

Diese öffentliche Bekanntmachung und der Genehmigungsbescheid mit Ausnahme der in Bezug genommenen Antragsunterlagen sind auch im Internet unter <http://www.diepholz.de> und dort über den Pfad >amtliche Bekanntmachungen einsehbar.

Anlage

I. Entscheidung

Aufgrund des Antrages vom 15.12.2023 wird nach §§ 4 und 19 des Gesetzes zum Schutze vor schädlichen Umwelteinwirkungen durch Luftverunreinigungen, Geräusche, Erschütterungen und ähnliche Vorgänge (Bundes-Immissionsschutzgesetz) vom 26.09.2002 (BGBl. I. S. 3830) - in der zurzeit geltenden Fassung – in Verbindung mit § 1 Abs. 1 der Vierten Verordnung zur Durchführung des Bundes-Immissionsschutzgesetzes (Verordnung über genehmigungsbedürftige Anlagen – 4. BImSchV) vom 02.05.2013 (BGBl. I S. 973) und Nr. 1.6.2, Buchstabe V, des Anhanges zur gleichnamigen Verordnung nach Maßgabe der eingereichten Unterlagen unbeschadet der Rechte Dritter die

G E N E H M I G U N G

erteilt, auf dem Grundstück der

Gemarkung	Wagenfeld	Wagenfeld	Wagenfeld	Wagenfeld	Wagenfeld	Wagenfeld	Wagenfeld
Flur	45	45	45	45	45	45	59
Flurstück	32/2	30	26	6	13	17/3	44

7 Windenergieanlagen (WEA) zu errichten und zu betreiben

Die Genehmigung hat folgenden Inhalt:

Errichtung und Betrieb von 7 WEA des Typs Enercon E-160 EP5 E3 mit einer Nennleistung von jeweils 5,56 MW, einer Nabenhöhe von 166,60 m und einem Rotordurchmesser von 160 m bei einer Gesamthöhe von 246,60 m.

Die Genehmigung erlischt, wenn innerhalb von drei Jahren nach Bestandskraft dieser Genehmigung nicht mit der Errichtung der Anlage begonnen wurde.

Die Anlage ist entsprechend den dieser Genehmigung beigefügten Unterlagen zu errichten und zu betreiben, soweit sich durch die in der Genehmigung aufgenommenen Bedingungen, Auflagen oder Hinweise nichts Anderes ergibt.

Die diesem Genehmigungsbescheid beigefügten Unterlagen und Beschreibungen sind Bestandteil der Genehmigung. Klarstellend wird darauf hingewiesen, dass sie die in den Antragsunterlagen dargestellte Zuwegung bis zum Anschluss an bestehende Wirtschaftswege oder Straßen erfasst. Die Netz-anbindung wird von dieser Genehmigung nicht erfasst.

Die Genehmigung hat Konzentrationswirkung, so dass neben ihr keine weiteren Genehmigungen erforderlich sind. Sie ersetzt insbesondere folgende Genehmigungen:

1. Genehmigung nach § 78 Abs. 5 WHG für die Errichtung der WEA 2 und den Teilflächen der Kranfläche und der temporären Montage- und Lagerflächen im Überschwemmungsgebiet „Flöthe“,
2. Genehmigung nach § 78 Abs. 5 WHG für die Errichtung der WEA 6 und einer Teilflächen der temporären Lagerfläche im festgesetzten Überschwemmungsgebiet „Flöthe“,
3. Genehmigung nach § 78 Abs. 5 WHG für die Errichtung der WEA 7 und einer Teilfläche der temporären Lagerfläche im festgesetzten Überschwemmungsgebiet „Flöthe“,
4. Genehmigung nach § 78 a Abs. 2 WHG für die WEA 2 erforderliche Retentionsausgleichsmulde im Überschwemmungsgebiet „Flöthe“.

Die Kosten des Genehmigungsverfahrens hat der Antragsteller zu tragen.

II. Rechtsbehelfsbelehrung

Gegen diesen Bescheid kann innerhalb eines Monats nach Bekanntgabe Widerspruch erhoben werden. Der Widerspruch wäre schriftlich oder zur Niederschrift bei dem Landkreis Diepholz, Niedersachsenstraße 2, 49356 Diepholz, einzulegen.

Hinweis:

Sie können einen Rechtsbehelf auch auf elektronischem Weg an den Landkreis Diepholz senden. In diesem Fall beachten Sie bitte: Nur solche förmlichen Anträge und Widersprüche, die Sie über das „Elektronische Gerichts- und Verwaltungspostfach“ (EGVP) an den Landkreis Diepholz senden, gelten als rechtswirksam gestellt bzw. erhoben. Nähere Informationen zum EGVP erhalten Sie im Internet unter <http://www.diepholz.de>.

Einfache Mitteilungen und Anfragen können Sie natürlich wie bisher per E-Mail an den Landkreis Diepholz senden.

Nach Artikel 3 des Gesetzes zur Beschleunigung von Investitionen vom 03.12.2020 (BGBl. I S. 2694) hat der Widerspruch eines Dritten keine aufschiebende Wirkung.

Auf Antrag kann das Niedersächsische Obergericht, Uelzener Straße 40, 21335 Lüneburg, die aufschiebende Wirkung des Drittwiderrpruches ganz oder teilweise anordnen.

Landkreis Diepholz

Der Landrat
i. A. gez. Maaß

B Bekanntmachungen der Städte und Gemeinden

Stadt Bassum

Bekanntmachung

Bauleitplanung der Stadt Bassum; Aufstellung des Bebauungsplanes Nr. 2 (74/16) „Am Jakobsberg“ (Heilungsverfahren)

Der Rat der Stadt Bassum hat in seiner Sitzung am 26.09.2024 gem. § 10 Baugesetzbuch (BauGB) i. V. mit § 58 des Niedersächsischen Kommunalverfassungsgesetzes (NKomVG) i. V. mit § 215a Abs. 2 BauGB einen erneuten Satzungsbeschluss zur Aufstellung des Bebauungsplanes Nr. 2 (74/16) „Am Jakobsberg“ als Satzung mit Begründung gefasst und damit das ergänzende Verfahren für Bebauungspläne nach § 13b BauGB im Sinne des § 215a Abs. 2 BauGB abgeschlossen.

Der ca. 1,48 ha große Geltungsbereich befindet sich am nördlichen Rand der Ortschaft Neubruchhausen und erstreckt sich nördlich der Straße „Jakobsberg“.

In dem nachfolgend abgebildeten Lageplan ist der Geltungsbereich schwarz umrandet dargestellt:

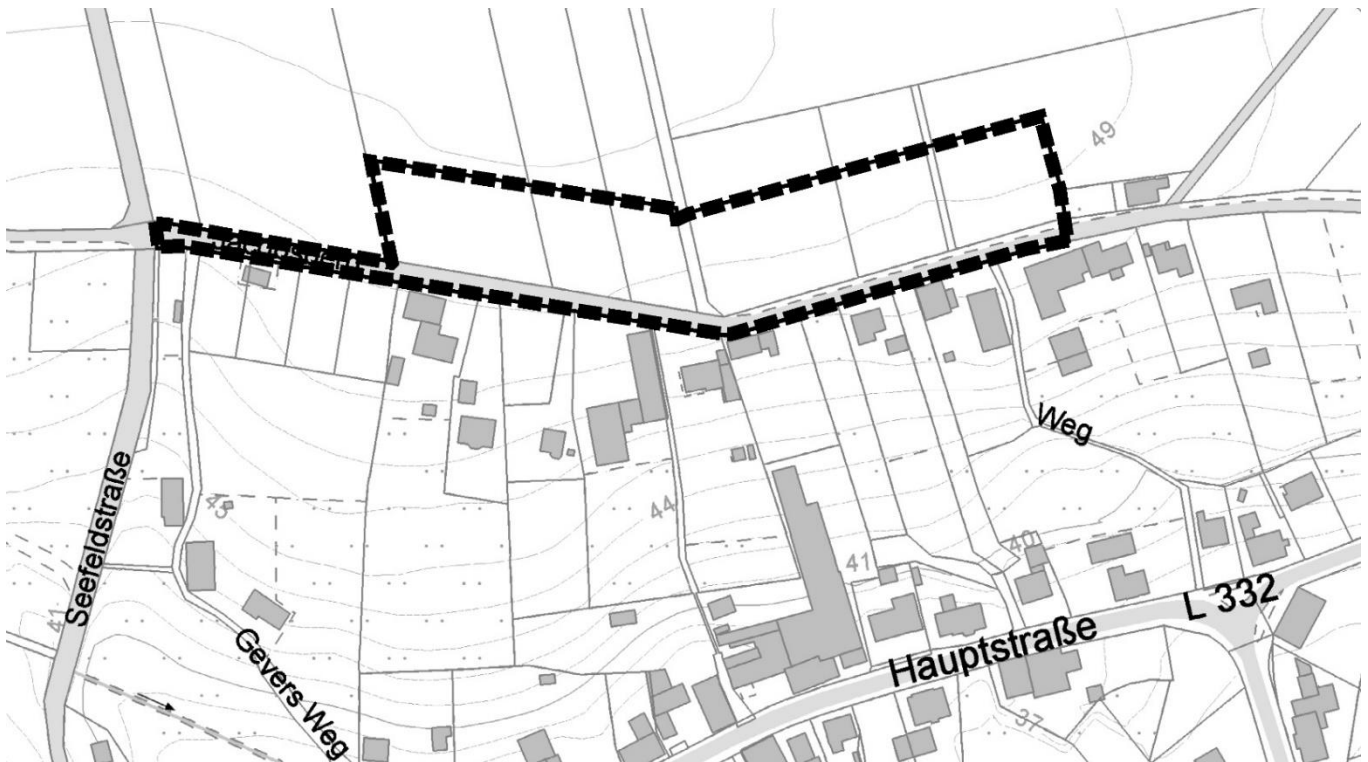

Mit dieser Bekanntmachung tritt der Bebauungsplan Nr. 2 (74/16) „Am Jakobsberg“ gem. § 10 Abs. 3 BauGB in Verbindung mit § 214 Abs. 4 BauGB rückwirkend zum 23.12.2022 (Datum des ursprünglichen Inkrafttretens) in Kraft.

Der Bebauungsplan mit Begründung und zusammenfassender Erklärung liegt ab sofort während der Dienststunden und darüber hinaus nach Vereinbarung in der Stadtverwaltung Bassum - Fachbereich Bauwesen - Alte Poststr. 14, 27211 Bassum, zur Einsicht aus. Über den Inhalt des Bebauungsplanes kann Auskunft verlangt werden.

Zusätzlich sind die Unterlagen im Internet unter <https://www.bassum.de/bauleitplanung> sowie über das Landesportal www.uvp.niedersachsen.de abrufbar.

Hinweise auf Rechtsfolgen nach § 215 Abs. 1 BauGB und Entschädigungsansprüche nach § 44 Abs. 3 und 4 BauGB:

Gemäß § 215 BauGB wird darauf hingewiesen, dass

1. eine nach § 214 Abs. 1 Satz 1 Nr. 1 bis 3 BauGB beachtliche Verletzung der dort bezeichneten Verfahrens- und Formvorschriften sowie
2. eine unter Berücksichtigung des § 214 Abs. 2 BauGB beachtliche Verletzung der Vorschriften über das Verhältnis des Bebauungsplans und des Flächennutzungsplans und
3. nach § 214 Abs. 3 Satz 2 BauGB beachtliche Mängel des Abwägungsvorganges

beim Zustandekommen dieses Bebauungsplanes unbeachtlich werden, wenn sie nicht innerhalb eines Jahres seit dieser Bekanntmachung schriftlich gegenüber der Stadt Bassum unter Darlegung des die Verletzung begründenden Sachverhaltes geltend gemacht worden sind. Dieser Hinweis gilt entsprechend, wenn Fehler nach § 214 Abs. 2 a BauGB beachtlich sind.

Auf die Vorschriften des § 44 Abs. 3 Satz 1 und 2 sowie Abs. 4 BauGB über die Entschädigung von Vermögensnachteilen, die durch die Rechtsverbindlichkeit des Bebauungsplanes eintreten, sowie über die Fälligkeit und das Erlöschen entsprechender Entschädigungsansprüche wird hingewiesen.

Bassum, 27.09.2024

Stadt Bassum
Der Bürgermeister
gez.
- Porsch -

Bekanntmachung

Bauleitplanung der Stadt Bassum;

1. Änderung des Vorhabenbezogenen Bebauungsplans Nr. 2 (1/46 I) „Lange Wand I“

Der Rat der Stadt Bassum hat in seiner Sitzung am 26.09.2024 gem. § 10 Baugesetzbuch (BauGB) i. V. mit § 58 des Niedersächsischen Kommunalverfassungsgesetzes (NKomVG) die 1. Änderung des Vorhabenbezogenen Bebauungsplans Nr. 2 (1/46 I) „Lange Wand I“ als Satzung mit Begründung beschlossen.

Das Verfahren wurde unter Anwendung des beschleunigten Verfahrens nach § 13 a BauGB ohne Durchführung einer Umweltprüfung nach § 2 Abs. 4 BauGB durchgeführt.

Der Änderungsbereich befindet sich in Bassum, westlich der Straße „Lange Wand“. Südlich wird das Plangebiet durch Grundstücke der „Bahnhofstraße“ begrenzt.

In dem nachfolgend abgebildeten Lageplan ist der Geltungsbereich schwarz umrandet dargestellt:

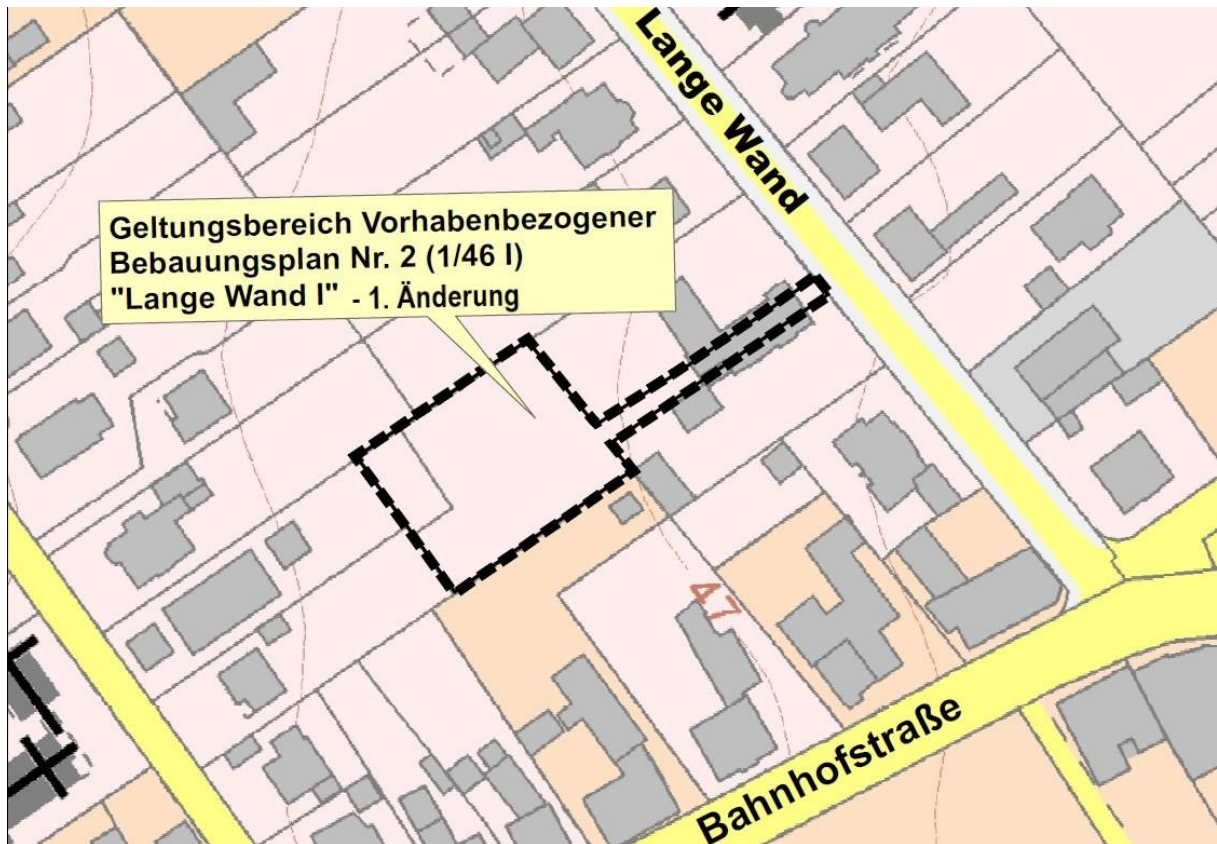

Mit dieser Bekanntmachung tritt die 1. Änderung des Vorhabenbezogenen Bebauungsplans Nr. 2 (1/46 I) „Lange Wand I“ gem. § 10 Abs. 3 BauGB in Kraft.

Der Vorhabenbezogene Bebauungsplan mit Begründung, sowie der Vorhaben- und Erschließungsplan liegen ab sofort während der Dienststunden und darüber hinaus nach Vereinbarung in der Stadtverwaltung Bassum - Fachbereich Bauwesen - Alte Poststr. 14, 27211 Bassum, zu jedermanns Einsicht aus. Über den Inhalt des Bebauungsplanes kann jedermann Auskunft verlangen.

Zusätzlich sind die Unterlagen im Internet unter www.bassum.de/bauleitplanung sowie über das Landesportal www.uvp.niedersachsen.de abrufbar.

Hinweise auf Rechtsfolgen nach § 215 Abs. 1 BauGB und Entschädigungsansprüche nach § 44 Abs. 3 Sätze 1 und 2 sowie Abs. 4 BauGB:

Gemäß § 215 BauGB wird darauf hingewiesen, dass

1. eine nach § 214 Abs. 1 Satz 1 Nr. 1 bis 3 BauGB beachtliche Verletzung der dort bezeichneten Verfahrens- und Formvorschriften sowie

2. eine unter Berücksichtigung des § 214 Abs. 2 BauGB beachtliche Verletzung der Vorschriften über das Verhältnis des Bebauungsplans und des Flächennutzungsplans und
3. nach § 214 Abs. 3 Satz 2 BauGB beachtliche Mängel des Abwägungsvorganges

beim Zustandekommen dieses Bebauungsplanes unbeachtlich werden, wenn sie nicht innerhalb eines Jahres seit dieser Bekanntmachung schriftlich gegenüber der Stadt Bassum unter Darlegung des die Verletzung begründenden Sachverhaltes geltend gemacht worden sind. Dieser Hinweis gilt entsprechend, wenn Fehler nach § 214 Abs. 2 a BauGB beachtlich sind.

Auf die Vorschriften des § 44 Abs. 3 Satz 1 und 2 sowie Abs. 4 BauGB über die Entschädigung von Vermögensnachteilen, die durch die Rechtsverbindlichkeit des Bebauungsplanes eintreten, sowie über die Fälligkeit und das Erlöschen entsprechender Entschädigungsansprüche wird hingewiesen.

Bassum, 27.09.2024

Stadt Bassum
Der Bürgermeister
gez.
- Porsch -

Bekanntmachung

Bauleitplanung der Stadt Bassum; Innenbereichssatzung Fesenfeld (2. Einbeziehungssatzung)

Der Rat der Stadt Bassum hat in seiner Sitzung am 26.09.2024 gem. § 10 Baugesetzbuch (BauGB) i. V. mit § 58 des Niedersächsischen Kommunalverfassungsgesetzes (NKomVG) die 2. Einbeziehungssatzung von Fesenfeld mit Begründung beschlossen.

Das Verfahren wurde unter Anwendung des vereinfachten Verfahrens nach § 13 BauGB durchgeführt.

In dem nachfolgend abgebildeten Lageplan ist der Geltungsbereich schwarz umrandet dargestellt:

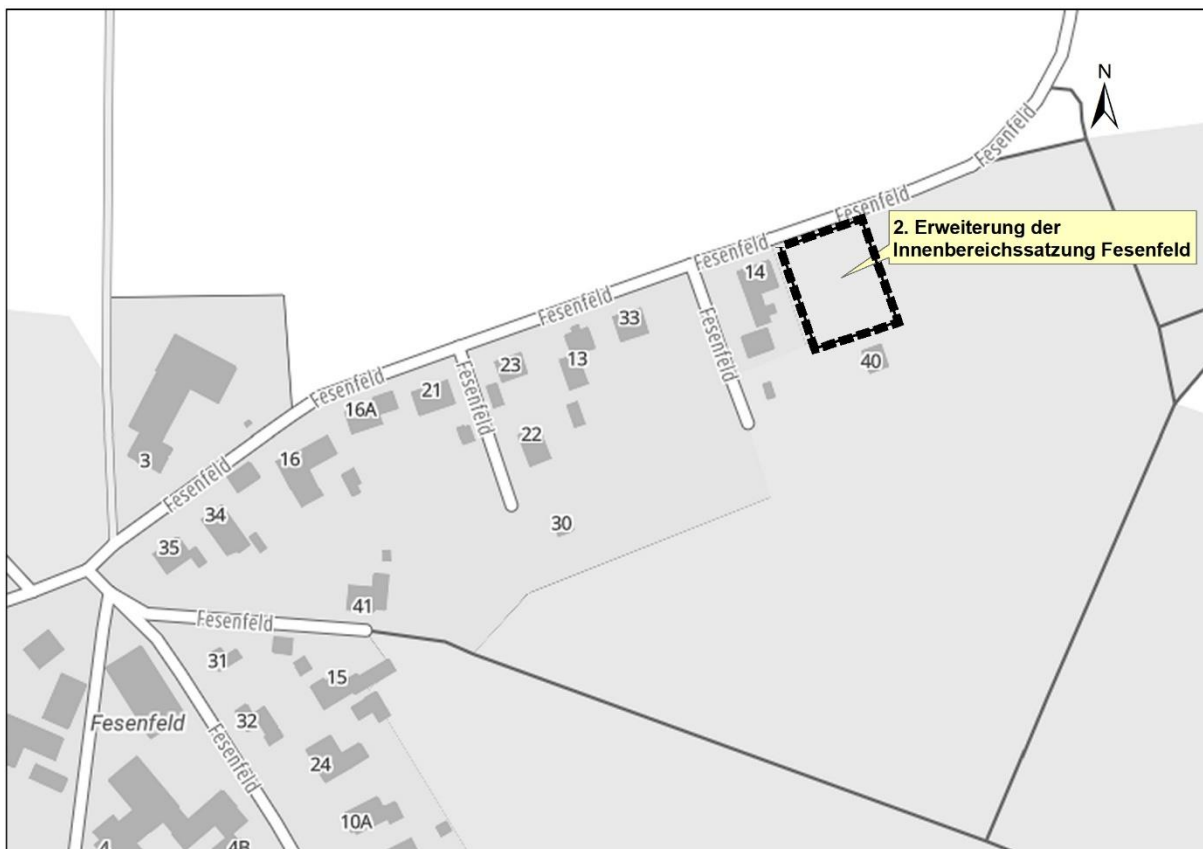

Mit dieser Bekanntmachung tritt die 2. Einbeziehungssatzung von Fesenfeld gem. § 10 Abs. 3 BauGB in Kraft.

Die Satzung mit Begründung liegt ab sofort während der Dienststunden und darüber hinaus nach Vereinbarung in der Stadtverwaltung Bassum - Fachbereich Bauwesen - Alte Poststr. 14, 27211 Bassum, zu jedermanns Einsicht aus. Über den Inhalt der 2. Einbeziehungssatzung kann jedermann Auskunft verlangen.

Zusätzlich sind die Unterlagen im Internet unter www.bassum.de/bauleitplanung sowie über das Landesportal www.uvp.niedersachsen.de abrufbar.

Hinweise auf Rechtsfolgen nach § 215 Abs. 1 BauGB und Entschädigungsansprüche nach § 44 Abs. 3 Sätze 1 und 2 sowie Abs. 4 BauGB:

Gemäß § 215 BauGB wird darauf hingewiesen, dass

1. eine nach § 214 Abs. 1 Satz 1 Nr. 1 bis 3 BauGB beachtliche Verletzung der dort bezeichneten Verfahrens- und Formvorschriften sowie
2. nach § 214 Abs. 3 Satz 2 BauGB beachtliche Mängel des Abwägungsvorganges

beim Zustandekommen dieser Einbeziehungssatzung unbeachtlich werden, wenn sie nicht innerhalb von einem Jahr seit dieser Bekanntmachung schriftlich gegenüber der Stadt Bassum unter Darlegung des die Verletzung begründenden Sachverhaltes geltend gemacht worden sind. Dieser Hinweis gilt entsprechend, wenn Fehler nach § 214 Abs. 2 a BauGB beachtlich sind.

Auf die Vorschriften des § 44 Abs. 3 Satz 1 und 2 sowie Abs. 4 BauGB über die Entschädigung von Vermögensnachteilen, die durch die Rechtsverbindlichkeit des Bauleitplanes eintreten, sowie über die Fälligkeit und das Erlöschen entsprechender Entschädigungsansprüche wird hingewiesen.

Bassum, 27.09.2024

Stadt Bassum
Der Bürgermeister
gez.
- Porsch -

Stadt Twistringen

Bauleitplanung der Stadt Twistringen - Bebauungsplan Nr. 26-(100/117) „Am Delmequell“ in der Ortschaft Twistringen im beschleunigten Verfahren gemäß § 13a Baugesetzbuch (BauGB); Bekanntmachung des Satzungsbeschlusses gemäß § 10 Abs. 3 Baugesetzbuch (BauGB)

Der Rat der Stadt Twistringen hat in seiner Sitzung am 12.09.2024 den Bebauungsplan Nr. 26-(100/117) „Am Delmequell“ mit Begründung gemäß § 10 BauGB als Satzung beschlossen. Der räumliche Geltungsbereich des vorgenannten Bebauungsplanes ist schwarz umrandet im nachstehenden Kartenauszug dargestellt:

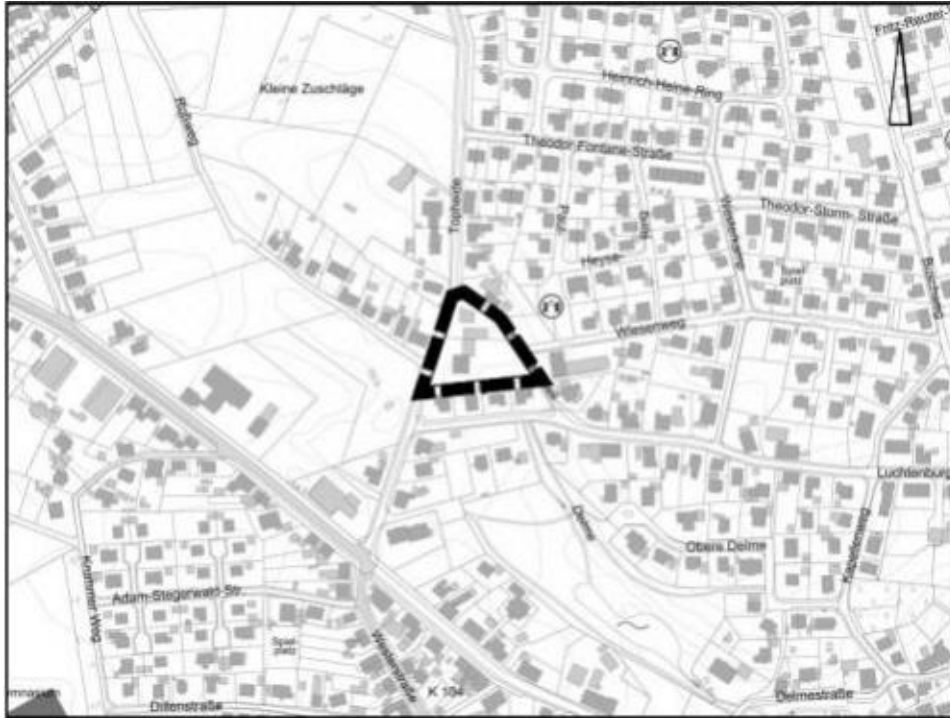

Mit dieser Bekanntmachung tritt Bebauungsplan Nr. 26-(100/117) „Am Delmequell“ in Kraft.

Der Bebauungsplan mit Begründung kann im Rathaus der Stadt Twistringen im Fachbereich III-Stadtentwicklung, Bau und Ordnung, Lindenstraße 14, 27239 Twistringen während der Dienststunden, sowie außerhalb dieser Zeiten nach besonderer Vereinbarung von jeder Person eingesehen werden. Über den Inhalt wird auf Verlangen Auskunft gegeben.

Gemäß § 215 Abs. 2 BauGB wird darauf hingewiesen, dass

1. eine beachtliche Verletzung der in § 214 Abs. 1 Satz 1 Nr. 1 bis 3 BauGB bezeichneten Verfahrens- und Formvorschriften,
2. eine unter Berücksichtigung des § 214 Abs. 2 BauGB beachtliche Verletzung der Vorschriften über das Verhältnis des Bebauungsplans und des Flächennutzungsplans und
3. nach § 214 Abs. 3 Satz 2 BauGB beachtliche Mängel des Abwägungsvorgangs

unbeachtlich werden, wenn sie nicht innerhalb eines Jahres seit dieser Bekanntmachung schriftlich gegenüber der Stadt Twistringen unter Darlegung des die Verletzung begründenden Sachverhaltes geltend gemacht worden sind. Dieser Hinweis gilt entsprechend, wenn Fehler nach § 214 Abs. 2a BauGB beachtlich sind.

Auf die Vorschriften des § 44 Abs. 3 Sätze 1 und 2 sowie Abs. 4 des Baugesetzbuches über die Entschädigung von durch den Bebauungsplan eintretenden Vermögensnachteilen sowie über die Fälligkeit und das Erlöschen entsprechender Entschädigungsansprüche wird hingewiesen.

Twistringen, den 23.09.2024
Der Bürgermeister
gez. J. Bley

Hinweis auf Vorschriften des Baugesetzbuches:

Nach § 215 Abs. 1 BauGB werden Verletzungen der in § 214 Abs. 1 S. 1 Nr. 1 bis 3 BauGB genannten Verfahrens- und Formvorschriften, Verletzungen der in § 214 Abs. 2 BauGB genannten Vorschriften über das Verhältnis der Bebauungspläne und nach § 214 Abs. 3 S. 2 BauGB beachtlichen Mängel im Abwägungsvorgang dann unbeachtlich, wenn sie nicht innerhalb eines Jahres seit dieser Bekanntmachung schriftlich gegenüber der Gemeinde unter Darlegung des die Verletzung begründenden Sachverhaltes geltend gemacht worden sind. Satz 1 gilt entsprechend, wenn Fehler nach § 214 Abs. 2a BauGB beachtlich sind.

Lemförde, den 28.08.2024

Samtgemeinde "Altes Amt Lemförde"
Der Samtgemeindebürgermeister

L.S.

Mentrup

Gemeinde Brockum

Satzung der Gemeinde Brockum über die Festsetzung der Hebesätze für die Grund- und Gewerbesteuer (Hebesatzsatzung)

Auf Grund der §§ 10, 58 und 111 des Niedersächsischen Kommunalverfassungsgesetzes (NKomVG) i.d.F. vom 17.12.2010 (Nds. GVBl. S. 576), zuletzt geändert durch Artikel 2 des Gesetzes vom 8. Februar 2024 (Nds. GVBl. 2024 Nr.9), des § 25 des Grundsteuergesetzes (GrStG) i.d.F. vom 07.08.1973 (BGBl I S. 965), zuletzt geändert durch Artikel 21 des Gesetzes vom 16.12.2022 (BGBl I S. 2294) sowie des § 16 des Gewerbesteuergesetzes (GewStG) i.d.F. vom 15.10.2022 (BGBl I S. 4167), zuletzt geändert durch Artikel 19 des Gesetzes vom 27.03.2024 (BGBl 2024 I Nr. 108) hat der Rat der Gemeinde Brockum in seiner Sitzung am 25.09.2024 folgende Satzung beschlossen:

§ 1 Erhebungsgrundsatz

Die Gemeinde Brockum erhebt von dem in ihrem Gebiet liegenden Grundbesitz Grundsteuer nach den Vorschriften des Grundsteuergesetzes und eine Gewerbesteuer nach den Vorschriften des Gewerbesteuergesetzes.

§ 2 Hebesätze

Die Hebesätze werden ab dem Haushaltsjahr 2025 wie folgt festgesetzt:

1. für die Betriebe der Land- und Forstwirtschaft (Grundsteuer A) auf 245 v. H.
2. für die Grundstücke (Grundsteuer B) auf 245 v. H.
3. für die Gewerbesteuer auf 415 v. H.

§ 3 Inkrafttreten

Die Satzung tritt zum 01.01.2025 in Kraft.

Lemförde, den 25.09.2024

Der Gemeindedirektor
Mentrup

Gemeinde Lembruch

4. Satzung zur Änderung der Hundesteuersatzung der Gemeinde Lembruch

Aufgrund der §§ 10, 58 und 111 des Niedersächsischen Kommunalverfassungsgesetzes (NKomVG) i.d.F. vom 17.12.2010 (Nds. GVBl. S. 576), zuletzt geändert durch durch Artikel 2 des Gesetzes vom 8. Februar 2024 (Nds. GVBl. 2024 Nr. 9) und der §§ 2 und 3 des Niedersächsischen Kommunalabgabengesetzes (NKAG) i. d. F. vom 20.04.2017 (Nds. GVBl. S. 121), zuletzt geändert durch Artikel 4 des Gesetzes vom 22.09.2022 (Nds. GVBl. S. 589) hat der Rat der Gemeinde Lembruch in seiner Sitzung am 16.09.2024 folgende Änderungssatzung beschlossen:

Artikel 1

§ 3 Abs. 1 erhält folgende Fassung:

„Die Steuer wird nach der Anzahl der gehaltenen Hunde bemessen. Sie beträgt jährlich für jeden Hund 60,00 €.“

§ 3 Abs. 2 erhält folgende Fassung:

„Abweichend von Abs. 1 beträgt die Steuer für jeden gefährlichen Hund 600,00 € jährlich. Die §§ 4 und 5 finden auf gefährliche Hunde keine Anwendung.“

§ 3 Abs. 3 erhält folgende Fassung:

Als gefährlich gelten Hunde, wenn die zuständige Behörde die Gefährlichkeit nach § 7 Abs. 1 S. 2 Niedersächsisches Hundegesetz festgestellt hat. In diesem Fall ist der Hund ab dem Ersten des Monats der Feststellung der Gefährlichkeit nach § 3 Abs. 2 zu besteuern.

Artikel 2

Diese Satzung tritt am 01.01.2025 in Kraft.

Lemförde, den 16.09.2024

Mentrup
Gemeindedirektor

Flecken Lemförde

5. Satzung zur Änderung der Hundesteuersatzung des Flecken Lemförde

Aufgrund der §§ 10, 58 und 111 des Niedersächsischen Kommunalverfassungsgesetzes (NKomVG) i.d.F. vom 17.12.2010 (Nds. GVBl. S. 576), zuletzt geändert durch durch Artikel 2 des Gesetzes vom 8. Februar 2024 (Nds. GVBl. 2024 Nr. 9) und der §§ 2 und 3 des Niedersächsischen Kommunalabgabengesetzes (NKAG) i. d. F. vom 20.04.2017 (Nds. GVBl. S. 121), zuletzt geändert durch Artikel 4 des Gesetzes vom 22.09.2022 (Nds. GVBl. S. 589) hat der Rat des Flecken Lemförde in seiner Sitzung am 14.08.2024 folgende Änderungssatzung beschlossen:

Artikel 1

§ 3 Abs. 1 erhält folgende Fassung:

„Die Steuer wird nach der Anzahl der gehaltenen Hunde bemessen. Sie beträgt jährlich für jeden Hund 60,00 €.“

§ 3 Abs. 2 erhält folgende Fassung:

„Abweichend von Abs. 1 beträgt die Steuer für jeden gefährlichen Hund 600,00 € jährlich. Die §§ 4 und 5 finden auf gefährliche Hunde keine Anwendung.“

§ 3 Abs. 3 erhält folgende Fassung:

Als gefährlich gelten Hunde, wenn die zuständige Behörde die Gefährlichkeit nach § 7 Abs. 1 S. 2 Niedersächsisches Hundegesetz festgestellt hat. In diesem Fall ist der Hund ab dem Ersten des Monats der Feststellung der Gefährlichkeit nach § 3 Abs. 2 zu besteuern.

Artikel 2

Diese Satzung tritt am 01.01.2025 in Kraft.

Lemförde, den 14.08.2024

Mentrup
Gemeindedirektor

Gemeinde Wagenfeld

35. Satzung zur Änderung der Satzung über die Erhebung von Beiträgen, Gebühren und Kostenerstattungen für die Abwasserbeseitigung der Gemeinde Wagenfeld

(Abwasserabgabensatzung)

Aufgrund der §§ 10,11, 58 und 111 Abs. 1 des Niedersächsischen Kommunalverfassungsgesetzes (NKomVG), der §§ 5, 6 und 8 des Niedersächsischen Kommunalabgabengesetzes (NKAG) und des § 6 des Niedersächsischen Ausführungsgesetzes zum Abwasserabgabengesetz (Nds. AG AbwAG) in der jeweils geltenden Fassung hat der Rat der Gemeinde Wagenfeld in seiner Sitzung am 24.09.2024 folgende Satzung beschlossen:

§ 1

Die Abwasserabgabensatzung der Gemeinde Wagenfeld vom 26.08.1997 in der zur Zeit geltenden Fassung wird wie folgt geändert:

- a) § 12 Abs. 1 erhält folgende Fassung:
Die Abwassergebühr beträgt pro Kubikmeter Frischwasser bzw. Abwassermenge 2,95 €.
- b) § 13 Abs. 3 erhält folgende Fassung:
Es werden die Werte

X = 0,3113 geändert in 0,2938 und
y = 0,6887 geändert in 0,7062

Die Abwassergebühr pro Kubikmeter beträgt jedoch mindestens den in § 12 Abs. 1 festgesetzten Betrag.

- c) In § 14 Abs. 1 werden die Prozentsätze
43,43 geändert in 45,96 und
56,57 geändert in 54,04.

§ 2

Diese Satzung tritt am 01. Januar 2025 in Kraft.

Wagenfeld, den 25.09.2024

gez. Kreye
Bürgermeister

L.S.

C Bekanntmachungen anderer Stellen

OOWV - Oldenburgisch-Ostfriesischer Wasserverband

Satzung des Oldenburgisch-Ostfriesischen Wasserverbandes zur Übertragung der Abwasserbeseitigungspflicht des häuslichen Abwassers aus dezentralen Abwasseranlagen auf die Nutzungsberechtigten der Grundstücke (Kleinkläranlagensatzung) für das Gebiet der Stadt Bassum

Aufgrund des § 4 Abs. 1 Nr. 3 des Niedersächsischen Ausführungsgesetzes zum Wasserverbandsgesetz (Nds. AGWVG) vom 06.06.1994 (Nds. GVBl. 238), zuletzt geändert durch Gesetz vom 16.05.2018 (Nds. GVBl. S. 66), i. V. m. § 96 Abs. 4 des Niedersächsischen Wassergesetzes (NWG) i. d. F. vom 19.02.2010 (Nds. GVBl. S. 64), zuletzt geändert durch Gesetz vom 28.06.2022 (Nds. GVBl. S. 388) sowie i. V. m. dem Vertrag zur Übernahme und Durchführung der Abwasserbeseitigung der Stadt Bassum durch den OOWV zwischen dem Oldenburgisch-Ostfriesischen Wasserverband und der Stadt Bassum vom 19.12.2000 sowie der Klarstellungs- und Ergänzungsvereinbarung über die Übertragung der Befugnis zum Erlass von Satzungen und der Erhebung von öffentlich-rechtlichen Abgaben in Bezug auf die Abwasserbeseitigungspflicht vom 20.07./22.07.2021 zum Aufgabenübertragungsvertrag vom 19.12.2000 zwischen dem Oldenburgisch-Ostfriesischen Wasserverband und der Stadt Bassum hat die Verbandsversammlung des Oldenburgisch-Ostfriesischen Wasserverbandes (OOWV, im Folgenden „Verband“) am 01.11.2022 folgende Satzung beschlossen:

§ 1 Abwasserbeseitigungspflicht

- 1) Im Gebiet der Stadt Bassum haben in allen Stadtteilen die Nutzungsberechtigten, deren Grundstücke nicht durch die öffentliche Einrichtung zur zentralen Schmutzwasserbeseitigung erschlossen sind, häusliches Abwasser durch Kleinkläranlagen zu beseitigen. Die entsprechenden Stadtteile sind in der **Anlage** benannt. Die Anlage ist Bestandteil dieser Satzung.
- 2) Die Abwasserbeseitigungspflicht für häusliches Abwasser obliegt, mit Ausnahme der Beseitigung des in Kleinkläranlagen anfallenden Schlammes, den Nutzungsberechtigten der in der **Anlage** aufgeführten Grundstücke.

§ 2 Gewässereinleitung

Das in Kleinkläranlagen behandelte häusliche Abwasser ist nach Maßgabe der jeweiligen wasserrechtlichen Erlaubnis in das nächstgelegene oberirdische Gewässer einzuleiten. Ist die Einleitung in ein oberirdisches Gewässer unter Berücksichtigung der örtlichen Gegebenheiten für den Nutzungsberechtigten unzumutbar, kann in Abstimmung mit der zuständigen Wasserbehörde und nach Maßgabe der jeweiligen wasserrechtlichen Erlaubnis eine Einleitung in das Grundwasser erfolgen.

§ 3 Bestandsschutz

Hat ein Nutzungsberechtigter eines in der Anlage aufgeführten Grundstücks während der Geltungsdauer einer Satzung nach § 96 Abs. 4 NWG eine Kleinkläranlage satzungsgemäß errichtet oder wesentlich geändert, so darf der Verband ihn auf die Dauer von 15 Jahren, beginnend mit der satzungsgemäßen Errichtung oder wesentlichen Änderung der Kleinkläranlage, nicht zum Anschluss an die öffentliche Einrichtung zur zentralen Schmutzwasserbeseitigung in der Stadt Bassum und zu deren Benutzung verpflichten, es sei denn, seine Befugnis nach § 10 Abs. 1 WHG zur gesonderten Einleitung des Abwassers ist erloschen.

§ 4 Inkrafttreten

Diese Satzung tritt am 01.01.2023 in Kraft.

Anlage

Anlage: Übersicht der Grundstücke mit Kleinkläranlagen in der Stadt Bassum

Ort	Straße	Hausnummer	Einleitgewässer
Bassum	Albringhausen	4	Grundwasser
Bassum	Albringhausen	5	Grundwasser
Bassum	Albringhausen	6	Grundwasser
Bassum	Albringhausen	7	Grundwasser
Bassum	Albringhausen	8	Graben
Bassum	Albringhausen	9	Grundwasser
Bassum	Albringhausen	10	Graben
Bassum	Albringhausen	11	Grundwasser
Bassum	Albringhausen	12	Grundwasser
Bassum	Albringhausen	13	Graben
Bassum	Albringhausen	14	Graben
Bassum	Albringhausen	15	Graben
Bassum	Albringhausen	34	Graben
Bassum	Albringhausen	39	Graben
Bassum	Albringhausen	47	Graben
Bassum	Albringhausen	49	Grundwasser
Bassum	Albringhausen	51	Graben
Bassum	Albringhausen	52	Graben
Bassum	Albringhausen	54	Grundwasser
Bassum	Albringhausen	58	Grundwasser
Bassum	Albringhausen	59	Grundwasser
Bassum	Albringhausen	30 C	Graben
Bassum	Albringhausen	48 A	Graben
Bassum	Albringhausen	Jagdhütte	
Bassum	Am Hombach	18	Grundwasser
Bassum	Am Hombach	20	Grundwasser
Bassum	Am Hombach	22	Graben
Bassum	Am Hombach	24	Graben
Bassum	Am Hombach	26	Grundwasser
Bassum	Apelstedt	1	Graben
Bassum	Apelstedt	2	Grundwasser
Bassum	Apelstedt	3	Graben
Bassum	Apelstedt	4	Grundwasser
Bassum	Apelstedt	5	Graben
Bassum	Apelstedt	6	Grundwasser
Bassum	Apelstedt	7	Graben
Bassum	Apelstedt	8	Grundwasser
Bassum	Apelstedt	9	Grundwasser
Bassum	Apelstedt	10	Graben
Bassum	Apelstedt	11	Graben
Bassum	Apelstedt	12	Graben
Bassum	Apelstedt	13	Graben
Bassum	Apelstedt	14	Graben
Bassum	Apelstedt	15	Graben
Bassum	Apelstedt	16	Grundwasser
Bassum	Apelstedt	17	Graben
Bassum	Apelstedt	18	Grundwasser
Bassum	Apelstedt	19	Graben
Bassum	Apelstedt	20	Graben
Bassum	Apelstedt	21	Graben
Bassum	Apelstedt	22	Grundwasser

Bassum	Apelstedt	23	Grundwasser
Bassum	Apelstedt	24	Graben
Bassum	Apelstedt	25	Graben
Bassum	Apelstedt	26	Grundwasser
Bassum	Apelstedt	28	Graben
Bassum	Apelstedt	29	Graben
Bassum	Apelstedt	30	Graben
Bassum	Apelstedt	31	Grundwasser
Bassum	Apelstedt	32	Graben
Bassum	Apelstedt	33	Grundwasser
Bassum	Apelstedt	34	Grundwasser
Bassum	Apelstedt	35	Grundwasser
Bassum	Apelstedt	36	Graben
Bassum	Apelstedt	37	Grundwasser
Bassum	Apelstedt	38	Graben
Bassum	Apelstedt	39	Graben
Bassum	Apelstedt	40	Grundwasser
Bassum	Apelstedt	42	Graben
Bassum	Apelstedt	43	Graben
Bassum	Apelstedt	44	Grundwasser
Bassum	Apelstedt	45	Grundwasser
Bassum	Apelstedt	47	Graben
Bassum	Apelstedt	48	Graben
Bassum	Apelstedt	51	Graben
Bassum	Apelstedt	52	Graben
Bassum	Apelstedt	53	Graben
Bassum	Apelstedt	54	Grundwasser
Bassum	Apelstedt	55	Graben
Bassum	Apelstedt	56	Grundwasser
Bassum	Apelstedt	58	Graben
Bassum	Apelstedt	59	Graben
Bassum	Apelstedt	60	Graben
Bassum	Apelstedt	61	Grundwasser
Bassum	Apelstedt	62	Graben
Bassum	Apelstedt	63	Graben
Bassum	Apelstedt	64	Graben
Bassum	Apelstedt	65	Graben
Bassum	Apelstedt	66	Grundwasser
Bassum	Apelstedt	67	
Bassum	Apelstedt	68	Grundwasser
Bassum	Apelstedt	10A	Graben
Bassum	Apelstedt	17A	Grundwasser
Bassum	Apelstedt	27	Grundwasser
Bassum	Apelstedt	27A	Grundwasser
Bassum	Apelstedt	3 B	Grundwasser
Bassum	Apelstedt	30	Graben
Bassum	Apelstedt	30A	Graben
Bassum	Apelstedt	41	Graben
Bassum	Apelstedt	46	Graben
Bassum	Apelstedt	49	Graben
Bassum	Apelstedt	49A	Graben
Bassum	Apelstedt	57	Graben
Bassum	Apelstedt	57A	Graben
Bassum	Apelstedt	7A	Graben
Bassum	Apelstedt	7B	Graben

Bassum	Apelstedt	7C	Grundwasser
Bassum	Apelstedt	9A	Grundwasser
Bassum	Bremer Straße	84	Grundwasser
Bassum	Bremer Straße	87	Grundwasser
Bassum	Bremer Straße	85	Grundwasser
Bassum	Bremer Straße	85A	Grundwasser
Bassum	Bremer Straße	87 A	Grundwasser
Bassum	Bremer Straße 89	32	Grundwasser
Bassum	Bünthe	1	Grundwasser
Bassum	Bünthe	2	Graben
Bassum	Bünthe	3	Grundwasser
Bassum	Bünthe	4	Grundwasser
Bassum	Bünthe	5	Graben
Bassum	Bünthe	6	Grundwasser
Bassum	Bünthe	7	Graben
Bassum	Bünthe	8	Grundwasser
Bassum	Bünthe	9	Grundwasser
Bassum	Bünthe	10	Graben
Bassum	Bünthe	11	Graben
Bassum	Bünthe	12	Grundwasser
Bassum	Bünthe	14	Graben
Bassum	Bünthe	15	Graben
Bassum	Bünthe	16	
Bassum	Bünthe	5A	Grundwasser
Bassum	Diek	1	Graben
Bassum	Diek	3	Graben
Bassum	Diek	4	Grundwasser
Bassum	Diek	5	Graben
Bassum	Diek	6	Graben
Bassum	Diek	7	Grundwasser
Bassum	Diek	8	Graben
Bassum	Diek	9	Grundwasser
Bassum	Diek	1A	Grundwasser
Bassum	Diek	1B	Grundwasser
Bassum	Diek	1C	Grundwasser
Bassum	Diek	5A	Grundwasser
Bassum	Diek	6A	Grundwasser
Bassum	Dimhausen	3	Grundwasser
Bassum	Dimhausen	4	Grundwasser
Bassum	Dimhausen	19	Grundwasser
Bassum	Dimhausen	23	Grundwasser
Bassum	Dimhausen	25	Grundwasser
Bassum	Dimhausen	2A	Graben
Bassum	Dimhausen	3A	Grundwasser
Bassum	Dimhausen	5B	Graben
Bassum	Döhren	2	Grundwasser
Bassum	Döhren	3	Grundwasser
Bassum	Döhren	4	Graben
Bassum	Döhren	5	Grundwasser
Bassum	Döhren	6	Graben
Bassum	Döhren	7	Grundwasser
Bassum	Döhren	8	Graben
Bassum	Döhren	9	Grundwasser
Bassum	Döhren	10	Grundwasser
Bassum	Döhren	11	Grundwasser

Bassum	Döhren	12	Grundwasser
Bassum	Döhren	13	Grundwasser
Bassum	Döhren	14	Grundwasser
Bassum	Döhren	16	Graben
Bassum	Döhren	15 + 15 A	Graben
Bassum	Döhren	9 A	Grundwasser
Bassum	Döhren	9 B	Grundwasser
Bassum	Döhrener Heide	1	Graben
Bassum	Döhrener Heide	2	Graben
Bassum	Döhrener Heide	1 A	
Bassum	Dorfstraße	1	Grundwasser
Bassum	Eschenhausen	17	Grundwasser
Bassum	Eschenhausen	25	Grundwasser
Bassum	Eschenhausen	32	Grundwasser
Bassum	Eschenhausen	35	Grundwasser
Bassum	Eschenhausen	49	Grundwasser
Bassum	Eschenhausen	49	Grundwasser
Bassum	Feldstraße	1	Grundwasser
Bassum	Feldstraße	3	Grundwasser
Bassum	Feldstraße	4	Grundwasser
Bassum	Feldstraße	6	Graben
Bassum	Feldstraße	7	Grundwasser
Bassum	Feldstraße	9	
Bassum	Feldstraße	11	Grundwasser
Bassum	Forellenweg	18	Grundwasser
Bassum	Freidorf	1	Grundwasser
Bassum	Freidorf	2	Graben
Bassum	Freidorf	4	Grundwasser
Bassum	Freidorf	5	Grundwasser
Bassum	Freidorf	6	Grundwasser
Bassum	Freidorf	7	Graben
Bassum	Freidorf	8	Grundwasser
Bassum	Freidorf	9	Grundwasser
Bassum	Freidorf	10	Grundwasser
Bassum	Freidorf	15	Grundwasser
Bassum	Freidorf	16	Grundwasser
Bassum	Freidorf	17	Grundwasser
Bassum	Freidorf	18	Graben
Bassum	Freidorf	19	Grundwasser
Bassum	Freidorf	25	Grundwasser
Bassum	Freidorf	26	Grundwasser
Bassum	Freidorf	3	Graben
Bassum	Freidorf	3A	Graben
Bassum	Gattau	25	Grundwasser
Bassum	Gattau	27	Graben
Bassum	Gattau	31	Graben
Bassum	Gräfinghausen	1	Graben
Bassum	Gräfinghausen	2	Grundwasser
Bassum	Gräfinghausen	3	Grundwasser
Bassum	Gräfinghausen	4	Grundwasser
Bassum	Gräfinghausen	5	Grundwasser
Bassum	Gräfinghausen	6	Grundwasser
Bassum	Gräfinghausen	7	
Bassum	Gräfinghausen	10	Grundwasser
Bassum	Gräfinghausen	11	Grundwasser

Bassum	Gräfinghausen	12	Grundwasser
Bassum	Gräfinghausen	13	Grundwasser
Bassum	Gräfinghausen	14	Grundwasser
Bassum	Gräfinghausen	15	Grundwasser
Bassum	Gräfinghausen	16	Grundwasser
Bassum	Gräfinghausen	17	Grundwasser
Bassum	Gräfinghausen	45	Grundwasser
Bassum	Gräfinghausen	3A	Grundwasser
Bassum	Gräfinghausen	3B	Grundwasser
Bassum	Groß Henstedt	16	Graben
Bassum	Groß Henstedt	20	Grundwasser
Bassum	Groß Henstedt	4A	Grundwasser
Bassum	Groß Henstedt	6B	Grundwasser
Bassum	Groß Hollwedel	1	Grundwasser
Bassum	Groß Hollwedel	3	Graben
Bassum	Groß Hollwedel	5	Grundwasser
Bassum	Groß Hollwedel	6	Graben
Bassum	Groß Hollwedel	7	Graben
Bassum	Groß Hollwedel	8	Graben
Bassum	Groß Hollwedel	9	Graben
Bassum	Groß Hollwedel	10	Grundwasser
Bassum	Groß Hollwedel	11	Grundwasser
Bassum	Groß Hollwedel	12	Grundwasser
Bassum	Groß Hollwedel	14	Grundwasser
Bassum	Groß Hollwedel	15	Graben
Bassum	Groß Hollwedel	16	Graben
Bassum	Groß Hollwedel	1A	Graben
Bassum	Groß Hollwedel	3A	Grundwasser
Bassum	Groß Hollwedel	3C	Grundwasser
Bassum	Groß Hollwedel	5A	Graben
Bassum	Groß Hollwedel	5B	Graben
Bassum	Groß Hollwedel	5C	Grundwasser
Bassum	Groß Ringmar	5	Grundwasser
Bassum	Groß Ringmar	6	Graben
Bassum	Groß Ringmar	7	Grundwasser
Bassum	Groß Ringmar	8	Grundwasser
Bassum	Groß Ringmar	9	Graben
Bassum	Groß Ringmar	11	Graben
Bassum	Groß Ringmar	12	Graben
Bassum	Groß Ringmar	13	Graben
Bassum	Groß Ringmar	14	Graben
Bassum	Groß Ringmar	17	Grundwasser
Bassum	Groß Ringmar	18	Graben
Bassum	Groß Ringmar	19	Graben
Bassum	Groß Ringmar	31	Graben
Bassum	Groß Ringmar	32	Grundwasser
Bassum	Groß Ringmar	34	Grundwasser
Bassum	Groß Ringmar	37	Grundwasser
Bassum	Groß Ringmar	40	Graben
Bassum	Groß Ringmar	41	Graben
Bassum	Groß Ringmar	42	Graben
Bassum	Groß Ringmar	56	Graben
Bassum	Groß Ringmar	4F	Grundwasser
Bassum	Groß Ringmar	7B	Graben
Bassum	Grüner Weg	1	Graben

Bassum	Haft	2	Grundwasser
Bassum	Haft	Funkturm	
Bassum	Hallstedt	26	Graben
Bassum	Hallstedt	29	Graben
Bassum	Hallstedt	30	Graben
Bassum	Hallstedt	38	Graben
Bassum	Hallstedt	20 B	Graben
Bassum	Hallstedt	32	Grundwasser
Bassum	Hallstedt	32A	Grundwasser
Bassum	Hallstedt	4 C	Grundwasser
Bassum	Hassel	1	Grundwasser
Bassum	Hassel	3	Grundwasser
Bassum	Hassel	4	Grundwasser
Bassum	Hassel	8	Graben
Bassum	Hassel	3 A	Grundwasser
Bassum	Hassel	4 A	Grundwasser
Bassum	Hassel	4 B	Grundwasser
Bassum	Hauptstraße	110	Grundwasser
Bassum	Hauptstraße	118	Grundwasser
Bassum	Hauptstraße	126	Grundwasser
Bassum	Hauptstraße	136 u 136A	Graben
Bassum	Helldiek	58	Grundwasser
Bassum	Henstedter Straße	45	Grundwasser
Bassum	Hilken	1	Grundwasser
Bassum	Hilken	2	Grundwasser
Bassum	Hilken	3	Grundwasser
Bassum	Hilken	Grünanlage	
Bassum	Högenhausen	1	Grundwasser
Bassum	Högenhausen	2	Grundwasser
Bassum	Högenhausen	3	Grundwasser
Bassum	Högenhausen	4	Graben
Bassum	Högenhausen	5	Grundwasser
Bassum	Högenhausen	6	Grundwasser
Bassum	Högenhausen	7	Grundwasser
Bassum	Högenhausen	8	Graben
Bassum	Högenhausen	9	Grundwasser
Bassum	Högenhausen	10	Grundwasser
Bassum	Högenhausen	12	Graben
Bassum	Högenhausen	13	Graben
Bassum	Högenhausen	14	Graben
Bassum	Högenhausen	15	Graben
Bassum	Högenhausen	2A	Graben
Bassum	Högenhausen	3A	Grundwasser
Bassum	Högenhausen	4A	Graben
Bassum	Högenhausen	5A	Graben
Bassum	Högenhausen	5B	Grundwasser
Bassum	Hohe Straße	6	Grundwasser
Bassum	In der Flage	30	
Bassum	Jakobsberg	27	Grundwasser
Bassum	Karrenbruch	1	Graben
Bassum	Karrenbruch	2	Grundwasser
Bassum	Karrenbruch	3	Grundwasser
Bassum	Karrenbruch	4	
Bassum	Karrenbruch	5	Grundwasser
Bassum	Karrenbruch	6	Graben

Bassum	Karrenbruch	7	Grundwasser
Bassum	Kastendiek	1	Grundwasser
Bassum	Kastendiek	7	Grundwasser
Bassum	Kastendiek	8	Graben
Bassum	Katenkamp	1	Grundwasser
Bassum	Katenkamp	2	Grundwasser
Bassum	Katenkamp	3	Grundwasser
Bassum	Katenkamp	4	Grundwasser
Bassum	Katenkamp	5	Grundwasser
Bassum	Katenkamp	6	Grundwasser
Bassum	Katenkamp	7	Grundwasser
Bassum	Katenkamp	8	Grundwasser
Bassum	Katenkamp	9	Grundwasser
Bassum	Katenkamp	10	Grundwasser
Bassum	Katenkamp	11	Graben
Bassum	Katenkamp	12	Grundwasser
Bassum	Katenkamp	2A	Grundwasser
Bassum	Katenkamp	4A	Grundwasser
Bassum	Katenkamp	4B	Grundwasser
Bassum	Katenkamp	5A	Grundwasser
Bassum	Katenkamp	7A	Grundwasser
Bassum	Kätingen	1	Graben
Bassum	Kätingen	3	Grundwasser
Bassum	Kätingen	4	Grundwasser
Bassum	Kätingen	6	Graben
Bassum	Kätingen	7	Grundwasser
Bassum	Kätingen	9	Grundwasser
Bassum	Kätingen	12	Grundwasser
Bassum	Kätingen	19	Grundwasser
Bassum	Kätingen	33	Grundwasser
Bassum	Kätingen	37	Graben
Bassum	Kätingen	1 A	Graben
Bassum	Kätingen	1 B	Graben
Bassum	Kätingen	11	Grundwasser
Bassum	Kätingen	11A	Grundwasser
Bassum	Kätingen	19 Parz. 1	
Bassum	Kätingen	19 Parz. 2	
Bassum	Kätingen	4A	Grundwasser
Bassum	Kätingen	5A	Grundwasser
Bassum	Kätingen	5B	Grundwasser
Bassum	Kätingen	5	Graben
Bassum	Kätingen	5C	Graben
Bassum	Kätinger Heide	2	Graben
Bassum	Kirchweg	1	Graben
Bassum	Kl. Ringmar	6C	
Bassum	Kl. Ringmar	6D	
Bassum	Klein Hollwedel	1	Grundwasser
Bassum	Klein Hollwedel	2	Graben
Bassum	Klein Hollwedel	4	Grundwasser
Bassum	Klein Hollwedel	5	Grundwasser
Bassum	Klein Hollwedel	6	Grundwasser
Bassum	Klein Hollwedel	8	Grundwasser
Bassum	Klein Hollwedel	9	Grundwasser
Bassum	Klein Hollwedel	10	Grundwasser
Bassum	Klein Hollwedel	11	Grundwasser

Bassum	Klein Hollwedel	12	Grundwasser
Bassum	Klein Hollwedel	13	Graben
Bassum	Klein Hollwedel	14	Graben
Bassum	Klein Hollwedel	15	Graben
Bassum	Klein Hollwedel	2A	Grundwasser
Bassum	Klein Hollwedel	4A	Grundwasser
Bassum	Klein Ringmar	1	Grundwasser
Bassum	Klein Ringmar	2	Grundwasser
Bassum	Klein Ringmar	3	Graben
Bassum	Klein Ringmar	4	Grundwasser
Bassum	Klein Ringmar	5	Graben
Bassum	Klein Ringmar	6	Grundwasser
Bassum	Klein Ringmar	7	Graben
Bassum	Klein Ringmar	8	Grundwasser
Bassum	Klein Ringmar	10	Grundwasser
Bassum	Klein Ringmar	11	Grundwasser
Bassum	Klein Ringmar	12	
Bassum	Klein Ringmar	2B	Graben
Bassum	Klein Ringmar	2C	Grundwasser
Bassum	Klein Ringmar	4A	Grundwasser
Bassum	Klein Ringmar	6A	Grundwasser
Bassum	Klenkenborstel	1	Graben
Bassum	Klenkenborstel	3	Grundwasser
Bassum	Klenkenborstel	4	Grundwasser
Bassum	Klenkenborstel	5	Graben
Bassum	Klenkenborstel	6	Grundwasser
Bassum	Klenkenborstel	7	Grundwasser
Bassum	Klenkenborstel	8	Grundwasser
Bassum	Klenkenborstel	1A	Grundwasser
Bassum	Klenkenborstel	3A	Grundwasser
Bassum	Klenkenborstel	5A	Grundwasser
Bassum	Klövenhausen	1	Grundwasser
Bassum	Klövenhausen	2	Grundwasser
Bassum	Klövenhausen	3	Grundwasser
Bassum	Klövenhausen	4	Grundwasser
Bassum	Klövenhausen	6	Graben
Bassum	Klövenhausen	1A	Graben
Bassum	Lange Reihe	40	Graben
Bassum	Möhlenhof	1	Grundwasser
Bassum	Möhlenhof	2	Grundwasser
Bassum	Möhlenhof	1A	Grundwasser
Bassum	Möhlenhof	2A	Graben
Bassum	Möhlenhof	2B	Graben
Bassum	Neuenkircher Weg	55	Graben
Bassum	Nienburger Straße	38	Graben
Bassum	Nienburger Straße	42	Grundwasser
Bassum	Nienburger Straße	44	Graben
Bassum	Nienburger Straße	48	Graben
Bassum	Nienburger Straße	50	Grundwasser
Bassum	Nienburger Straße	51	Grundwasser
Bassum	Nienburger Straße	52	Graben
Bassum	Nienburger Straße	42	Graben
Bassum	Nienhaus	1	Grundwasser
Bassum	Nienhaus	2	Graben
Bassum	Nienhaus	4	Graben

Bassum	Nienhaus	5	Grundwasser
Bassum	Nienhaus	1A	Graben
Bassum	Nienhaus	1B	Grundwasser
Bassum	Nienhaus	1C	Grundwasser
Bassum	Nienhaus	2A	Graben
Bassum	Nienhaus	2B	Grundwasser
Bassum	Nienhaus	5A	Grundwasser
Bassum	Nienhaus	5B	
Bassum	Nienstadt	9A	Graben
Bassum	Nienstedt	1	Grundwasser
Bassum	Nienstedt	2	Grundwasser
Bassum	Nienstedt	3	Grundwasser
Bassum	Nienstedt	4	Grundwasser
Bassum	Nienstedt	5	Graben
Bassum	Nienstedt	6	Graben
Bassum	Nienstedt	7	Grundwasser
Bassum	Nienstedt	8	Grundwasser
Bassum	Nienstedt	9	Graben
Bassum	Nienstedt	10	Graben
Bassum	Nienstedt	11	Grundwasser
Bassum	Nienstedt	12	Grundwasser
Bassum	Nienstedt	13	Graben
Bassum	Nienstedt	14	Graben
Bassum	Nienstedt	15	Graben
Bassum	Nienstedt	16	Grundwasser
Bassum	Nienstedt	17	Graben
Bassum	Nienstedt	18	Graben
Bassum	Nienstedt	19	Grundwasser
Bassum	Nienstedt	20	Grundwasser
Bassum	Nienstedt	21	Graben
Bassum	Nienstedt	22	Graben
Bassum	Nienstedt	23	Graben
Bassum	Nienstedt	24	Grundwasser
Bassum	Nienstedt	25	Grundwasser
Bassum	Nienstedt	26	Grundwasser
Bassum	Nienstedt	27	Graben
Bassum	Nienstedt	28	Graben
Bassum	Nienstedt	29	Grundwasser
Bassum	Nienstedt	30	Grundwasser
Bassum	Nienstedt	31	Graben
Bassum	Nienstedt	32	Grundwasser
Bassum	Nienstedt	33	Graben
Bassum	Nienstedt	34	Graben
Bassum	Nienstedt	35	Grundwasser
Bassum	Nienstedt	1A	Grundwasser
Bassum	Nienstedt	1B	Graben
Bassum	Nienstedt	1C	Graben
Bassum	Nienstedt	10A	Grundwasser
Bassum	Nienstedt	12A	Grundwasser
Bassum	Nienstedt	13A	Grundwasser
Bassum	Nienstedt	14A	Graben
Bassum	Nienstedt	15A	Graben
Bassum	Nienstedt	15B	Graben
Bassum	Nienstedt	3A	Grundwasser
Bassum	Nienstedt	3B	Graben

Bassum	Nienstedt	4A	Graben
Bassum	Nienstedt	8A	Graben
Bassum	Nienstedt	8B	
Bassum	Nienstedt	9B	Grundwasser
Bassum	Nienstedt	9C	Graben
Bassum	Nordwohldede	4	Grundwasser
Bassum	Nordwohldede	31	Grundwasser
Bassum	Nordwohldede	46	Grundwasser
Bassum	Nordwohldede	60	Graben
Bassum	Nordwohldede	117	Graben
Bassum	Nordwohldede	4A	Grundwasser
Bassum	Nordwohldede	60A	Grundwasser
Bassum	Nordwohlder Heide	12	Grundwasser
Bassum	Nordwohlder Heide	14	Grundwasser
Bassum	Nordwohlder Heide	16	Grundwasser
Bassum	Nordwohlder Heide	18	Grundwasser
Bassum	Nordwohlder Heide	20	Grundwasser
Bassum	Nordwohlder Heide	22	Graben
Bassum	Nordwohlder Heide	30	
Bassum	Nordwohlder Heide	32	Grundwasser
Bassum	Nordwohlder Heide	34	Grundwasser
Bassum	Nordwohlder Heide	38	Grundwasser
Bassum	Nordwohlder Heide	40	Grundwasser
Bassum	Nordwohlder Heide	44	Grundwasser
Bassum	Nordwohlder Heide	46	Grundwasser
Bassum	Nordwohlder Heide	48	Grundwasser
Bassum	Nordwohlder Heide	52	Grundwasser
Bassum	Nordwohlder Heide	54	Grundwasser
Bassum	Nordwohlder Heide	56	Grundwasser
Bassum	Nordwohlder Heide	58	Grundwasser
Bassum	Nordwohlder Heide	54A	Grundwasser
Bassum	Nordwohlder Heide	8	Graben
Bassum	Nordwohlder Heide	10	Graben
Bassum	Nordwohlder Heide	10A	Graben
Bassum	Nüstedt	1	Graben
Bassum	Nüstedt	2	Graben
Bassum	Nüstedt	3	Grundwasser
Bassum	Nüstedt	4	Grundwasser
Bassum	Nüstedt	5	Grundwasser
Bassum	Nüstedt	6	Graben
Bassum	Nüstedt	7	Grundwasser
Bassum	Nüstedt	8	Grundwasser
Bassum	Nüstedt	9	Grundwasser
Bassum	Nüstedt	10	Grundwasser
Bassum	Nüstedt	11	Graben
Bassum	Nüstedt	12	Graben
Bassum	Nüstedt	13	Grundwasser
Bassum	Nüstedt	1B	Grundwasser
Bassum	Nüstedt	3A	Grundwasser
Bassum	Nüstedt	3B	Graben
Bassum	Nüstedt	5A	Grundwasser
Bassum	Nüstedt	5B	Graben
Bassum	Osterbinde	12	Graben
Bassum	Osterbinde	13	Grundwasser
Bassum	Osterbinde	27	Grundwasser

Bassum	Osterbinde	10A	Grundwasser
Bassum	Osterbinde	11A	Grundwasser
Bassum	Osterbinde	8A	Graben
Bassum	Pestinghausen	14	Graben
Bassum	Röllinghausen	1	Grundwasser
Bassum	Röllinghausen	2	Grundwasser
Bassum	Röllinghausen	3	Graben
Bassum	Röllinghausen	4	Grundwasser
Bassum	Röllinghausen	5	Graben
Bassum	Röllinghausen	6	Graben
Bassum	Röllinghausen	8	Graben
Bassum	Röllinghausen	9	Graben
Bassum	Röllinghausen	10	Graben
Bassum	Röllinghausen	11	Graben
Bassum	Röllinghausen	13	Graben
Bassum	Röllinghausen	14	Grundwasser
Bassum	Röllinghausen	7	Graben
Bassum	Röllinghausen	7A	Graben
Bassum	Röllinghauser Str.	12	
Bassum	Röllinghauser Straße	8	Grundwasser
Bassum	Röllinghauser Straße	9	Graben
Bassum	Röllinghauser Straße	10	Graben
Bassum	Röllinghauser Straße	11	Graben
Bassum	Schorlingborstel	1	Grundwasser
Bassum	Schorlingborstel	2	Grundwasser
Bassum	Schorlingborstel	7	Grundwasser
Bassum	Schorlingborstel	13	Graben
Bassum	Schorlingborstel	17	Graben
Bassum	Schorlingborstel	18	Grundwasser
Bassum	Schorlingborstel	24	Grundwasser
Bassum	Schorlingborstel	30	
Bassum	Schorlingborstel	1 A	Grundwasser
Bassum	Schorlingborstel	1 B	Grundwasser
Bassum	Schorlingborstel	2A	Graben
Bassum	Schorlingborstel	2B	Graben
Bassum	Schorlingborstel	7 A	Graben
Bassum	Schorlingborstel	7 B	Grundwasser
Bassum	Seefeldstraße	33	Grundwasser
Bassum	Seefeldstraße	37	Graben
Bassum	Seefeldstraße	38	Grundwasser
Bassum	Seefeldstraße	40	Grundwasser
Bassum	Seefeldstraße	41	Grundwasser
Bassum	Strühe	6	Graben
Bassum	Strühe	10	Grundwasser
Bassum	Strühe	15	Grundwasser
Bassum	Strühe	16	Grundwasser
Bassum	Strühe	23	Grundwasser
Bassum	Strühe	24	Grundwasser
Bassum	Strühe	27	Grundwasser
Bassum	Strühe	32	Grundwasser
Bassum	Strühe	33	Grundwasser
Bassum	Strühe	34	Grundwasser
Bassum	Strühe	35	Grundwasser
Bassum	Strühe	36	Grundwasser
Bassum	Strühe	37	Grundwasser

Bassum	Strühe	16A	Grundwasser
Bassum	Strühe	17	Grundwasser
Bassum	Strühe	17A	Grundwasser
Bassum	Stühren	1	Graben
Bassum	Stühren	7	Grundwasser
Bassum	Stühren	18	Grundwasser
Bassum	Stühren	31	Grundwasser
Bassum	Stühren	38	Graben
Bassum	Stühren	39	Grundwasser
Bassum	Stühren	41	Grundwasser
Bassum	Stühren	42	Grundwasser
Bassum	Stühren	48	
Bassum	Stühren	50	
Bassum	Stühren	51	
Bassum	Stühren	52	
Bassum	Stühren	53	Grundwasser
Bassum	Stühren	54	Grundwasser
Bassum	Stühren	55	
Bassum	Stühren	56	Grundwasser
Bassum	Stühren	57	
Bassum	Stühren	58	Grundwasser
Bassum	Stühren	62	Grundwasser
Bassum	Stühren	63	Grundwasser
Bassum	Stühren	81	Grundwasser
Bassum	Stühren	83	Grundwasser
Bassum	Stühren	84	Grundwasser
Bassum	Stühren	85	Grundwasser
Bassum	Stühren	86	
Bassum	Stühren	88	Grundwasser
Bassum	Stühren	90	Grundwasser
Bassum	Stühren	1A	Grundwasser
Bassum	Stühren	1B	Graben
Bassum	Stühren	19	Graben
Bassum	Stühren	19A	Graben
Bassum	Stühren	31A	Grundwasser
Bassum	Stühren	59	Grundwasser
Bassum	Stühren	60	Graben
Bassum	Stühren	61	Graben
Bassum	Stühren	Jagdhütte	
Bassum	Stütelberg	1	Grundwasser
Bassum	Stütelberg	3	Graben
Bassum	Stütelberg	4	Grundwasser
Bassum	Stütelberg	6	Grundwasser
Bassum	Stütelberg	7	Grundwasser
Bassum	Stütelberg	1A	Graben
Bassum	Stütelberg	2	Graben
Bassum	Stütelberg	2A	Graben
Bassum	Stütelberg	3A	Grundwasser
Bassum	Stütelberg	3B	Graben
Bassum	Sulinger Landstraße	1	Grundwasser
Bassum	Sulinger Landstraße	26	Grundwasser
Bassum	Sulinger Landstraße	27	Grundwasser
Bassum	Sulinger Landstraße	28	Grundwasser
Bassum	Sulinger Landstraße	30	Graben
Bassum	Sulinger Landstraße	35	Grundwasser
Bassum	Sulinger Landstraße	26A	Grundwasser

Bassum	Sulinger Landstraße	28A	Grundwasser
Bassum	Sulinger Landstraße	28B	
Bassum	Syker Straße	58	Graben
Bassum	Syker Straße	60	Graben
Bassum	Syker Straße	75	Grundwasser
Bassum	Talstrasse	30	Grundwasser
Bassum	Wedehorn	18	
Bassum	Wedehorn	50	Graben
Bassum	Wedehorn	3A	Grundwasser
Bassum	Wedehorn	6A	Grundwasser
Bassum	Wiebusch	1	Graben
Bassum	Wiebusch	2	Graben
Bassum	Wiebusch	3	Grundwasser
Bassum	Wiebusch	4	
Bassum	Wiebusch	4	Graben
Bassum	Wiebusch	6	Graben
Bassum	Wiebusch	7	Grundwasser
Bassum	Wiebusch	9	Graben
Bassum	Wiebusch	10	Graben
Bassum	Wiebusch	11	Grundwasser
Bassum	Wiebusch	4A	Graben
Bassum	Wiesenstraße	17	Graben
Bassum	Zum Garbruch	11	Graben
Bassum	Zum Garbruch	13	Grundwasser
Bassum	Zur Gärtnerei	1	Grundwasser
Bassum	Zur Gärtnerei	2	Grundwasser

Satzung des Oldenburgisch-Ostfriesischen Wasserverbandes zur Übertragung der Abwasserbeseitigungspflicht des häuslichen Abwassers aus dezentralen Abwasseranlagen auf die Nutzungsberechtigten der Grundstücke (Kleinkläranlagensatzung) für das Gebiet der Stadt Twistringen

Aufgrund des § 4 Abs. 1 Nr. 3 des Niedersächsischen Ausführungsgesetzes zum Wasserverbands-gesetz (Nds. AGWVG) vom 06.06.1994 (Nds. GVBl. 238), zuletzt geändert durch Gesetz vom 16.05.2018 (Nds. GVBl. S. 66), i. V. m. § 96 Abs. 4 des Niedersächsischen Wassergesetzes (NWG) i. d. F. vom 19.02.2010 (Nds. GVBl. S. 64), zuletzt geändert durch Gesetz vom 28.06.2022 (Nds. GVBl. S. 388) sowie i. V. m. dem Vertrag zur Übernahme und Durchführung der Abwasserbeseitigung der Stadt Twistringen durch den OOWV zwischen dem Oldenburgisch-Ostfriesischen Wasserverband und der Stadt Twistringen vom 07.07.2003 sowie der Klarstellungs- und Ergänzungsvereinbarung über die Übertragung der Befugnis zum Erlass von Satzungen und der Erhebung von öffentlich-rechtlichen Abgaben in Bezug auf die Abwasserbeseitigungspflicht vom 29.06./07.07.2021 zum Auf-gabenübertragungsvertrag vom 07.07.2003 zwischen dem Oldenburgisch- Ostfriesischen Wasserver-band und der Stadt Twistringen hat die Verbandsversammlung des Oldenburgisch-Ostfriesischen Wasserverbandes am 01.11.2022 folgende Satzung beschlossen:

§ 1 Abwasserbeseitigungspflicht

- 1) Im Gebiet der Stadt Twistringen haben in allen Stadtteilen die Nutzungsberechtigten, deren Grundstücke nicht durch die öffentliche Einrichtung zur zentralen Schmutzwasserbeseitigung erschlossen sind, häusliches Abwasser durch Kleinkläranlagen zu beseitigen. Die entsprechen-den Stadtteile sind in der **Anlage** benannt. Die Anlage ist Bestandteil dieser Satzung.
- 2) Die Abwasserbeseitigungspflicht für häusliches Abwasser obliegt, mit Ausnahme der Beseiti-gung des in Kleinkläranlagen anfallenden Schlammes, den Nutzungsberechtigten der in der **An-lage** aufgeführten Grundstücke.

§ 2 Gewässereinleitung

Das in Kleinkläranlagen behandelte häusliche Abwasser ist nach Maßgabe der jeweiligen wasserrechtlichen Erlaubnis in das nächstgelegene oberirdische Gewässer einzuleiten. Ist die Einleitung in ein oberirdisches Gewässer unter Berücksichtigung der örtlichen Gegebenheiten für den Nutzungsberechtigten unzumutbar, kann in Abstimmung mit der zuständigen Wasserbehörde und nach Maßgabe der jeweiligen wasserrechtlichen Erlaubnis eine Einleitung in das Grundwasser erfolgen.

§ 3 Bestandsschutz

Hat ein Nutzungsberechtigter eines in der Anlage aufgeführten Grundstücks während der Geltungsdauer einer Satzung nach § 96 Abs. 4 NWG eine Kleinkläranlage satzungsgemäß errichtet oder wesentlich geändert, so darf der Verband ihn auf die Dauer von 15 Jahren, beginnend mit der satzungsgemäßen Errichtung oder wesentlichen Änderung der Kleinkläranlage, nicht zum Anschluss an die öffentliche Einrichtung zur zentralen Schmutzwasserbeseitigung in der Stadt Twistringen und zu deren Benutzung verpflichten, es sei denn, seine Befugnis nach § 10 Abs. 1 WHG zur gesonderten Einleitung des Abwassers ist erloschen.

§ 4 Inkrafttreten

Diese Satzung tritt am 01.01.2023 in Kraft.

Anlage

Anlage: Übersicht der Grundstücke mit Kleinkläranlagen in der Stadt Twistringen

Ort	Straße	Hausnr.	Einleitgewässer
Twistringen	Abbentheren	1	Grundwasser
Twistringen	Abbentheren	2	Grundwasser
Twistringen	Abbentheren	3	Grundwasser
Twistringen	Abbentheren	4	Graben
Twistringen	Abbentheren	5	Grundwasser
Twistringen	Abbentheren	6	Graben
Twistringen	Abbentheren	7	Grundwasser
Twistringen	Achter Harms Holt	9	Grundwasser
Twistringen	Achter Harms Holt	10	Graben
Twistringen	Achter Harms Holt	11	Graben
Twistringen	Achter Harms Holt	16	Graben
Twistringen	Achter Harms Holt	24	Grundwasser
Twistringen	Achter Harms Holt	32	Graben
Twistringen	Achter Harms Holt	36	Graben
Twistringen	Alte Dorfstraße	31	Graben
Twistringen	Alte Dorfstraße	33	Graben
Twistringen	Alte Dorfstraße	37	Graben
Twistringen	Alte Dorfstraße	39	Graben
Twistringen	Am alten Garten	8	Graben
Twistringen	Am alten Garten	18	Grundwasser
Twistringen	Am Brande	6	Grundwasser
Twistringen	Am Brande	10	Grundwasser
Twistringen	Am Goldberg	24	Graben
Twistringen	Am Goldberg	44	
Twistringen	Am Pfarrgarten	15	Grundwasser
Twistringen	An der Bahn	17	Graben
Twistringen	An der Bahn	39	Grundwasser
Twistringen	An der Henckemühle	1	Graben
Twistringen	An der Henckemühle	2	Grundwasser
Twistringen	An der Henckemühle	3	Grundwasser
Twistringen	An der Henckemühle	4	Grundwasser

Twistringen	An der Henckemühle	6	Graben
Twistringen	An der Henckemühle	7	Graben
Twistringen	An der Henckemühle	9	Graben
Twistringen	An der Henckemühle	11	Graben
Twistringen	Auf der Heide	9	Grundwasser
Twistringen	Auf der Heide	19	Grundwasser
Twistringen	Auf der Heide	21	Grundwasser
Twistringen	Bachstraße	4	Grundwasser
Twistringen	Bissenhausen	1	Grundwasser
Twistringen	Bissenhausen	2	Grundwasser
Twistringen	Bissenhausen	3	Grundwasser
Twistringen	Bissenhausen	4	Graben
Twistringen	Bissenhausen	5	Graben
Twistringen	Bissenhausen	6	Graben
Twistringen	Bissenhausen	8	Graben
Twistringen	Bissenhausen	9	Grundwasser
Twistringen	Bissenhausen	10	Grundwasser
Twistringen	Bissenhausen	11	Grundwasser
Twistringen	Borwede	1	Graben
Twistringen	Borwede	2	Graben
Twistringen	Borwede	4	Graben
Twistringen	Borwede	5	Grundwasser
Twistringen	Borwede	6	Graben
Twistringen	Borwede	7	Graben
Twistringen	Borwede	8	Grundwasser
Twistringen	Borwede	9	Grundwasser
Twistringen	Borwede	10	Graben
Twistringen	Borwede	11	Grundwasser
Twistringen	Borwede	12	Graben
Twistringen	Borwede	13	Graben
Twistringen	Borwede	14	Grundwasser
Twistringen	Borwede	15	Graben
Twistringen	Borwede	16	Graben
Twistringen	Borwede	17	Graben
Twistringen	Borwede	18	Graben
Twistringen	Borwede	19	Graben
Twistringen	Borwede	20	Grundwasser
Twistringen	Borwede	21	Graben
Twistringen	Borwede	22	Grundwasser
Twistringen	Borwede	23	Grundwasser
Twistringen	Borwede	24	Grundwasser
Twistringen	Borwede	25	Grundwasser
Twistringen	Borwede	26	Graben
Twistringen	Borwede	27	Grundwasser
Twistringen	Borwede	28	Graben
Twistringen	Borwede	29	Graben
Twistringen	Borwede	30	Graben
Twistringen	Borwede	31	Graben
Twistringen	Borwede	32	Graben
Twistringen	Borwede	34	Graben
Twistringen	Borwede	35	Grundwasser
Twistringen	Borwede	36	Grundwasser
Twistringen	Borwede	37	Graben
Twistringen	Borwede	38	Graben
Twistringen	Borwede	39	Graben

Twistringen	Borwede	39	Graben
Twistringen	Borwede	40	Graben
Twistringen	Borwede	41	Graben
Twistringen	Borwede	42	Graben
Twistringen	Borwede	43	Grundwasser
Twistringen	Borwede	44	Graben
Twistringen	Borwede	45	Graben
Twistringen	Borwede	46	Grundwasser
Twistringen	Borwede	47	Graben
Twistringen	Borwede	48	Graben
Twistringen	Borwede	49	Grundwasser
Twistringen	Borwede	50	Grundwasser
Twistringen	Borwede	51	Graben
Twistringen	Borwede	52	Graben
Twistringen	Borwede	53	Graben
Twistringen	Borwede	54	Graben
Twistringen	Borwede	55	Graben
Twistringen	Borwede	56	Graben
Twistringen	Borwede	58	Graben
Twistringen	Borwede	59	Graben
Twistringen	Borwede	60	Graben
Twistringen	Borwede	62	Graben
Twistringen	Borwede	63	Graben
Twistringen	Borwede	64	Graben
Twistringen	Borwede	65	Grundwasser
Twistringen	Borwede	67	Grundwasser
Twistringen	Borwede	68	Graben
Twistringen	Borwede	69	Graben
Twistringen	Borwede	70	Grundwasser
Twistringen	Borwede	71	Grundwasser
Twistringen	Borwede	15A	Graben
Twistringen	Borwede	2A	Graben
Twistringen	Borwede	5A	Graben
Twistringen	Borwede Nr.	33	Grundwasser
Twistringen	Bundesstraße	11	Grundwasser
Twistringen	Bundesstraße	17	Grundwasser
Twistringen	Bundesstraße	19	Grundwasser
Twistringen	Bundesstraße	20	Graben
Twistringen	Buschheide	9	Grundwasser
Twistringen	Colnrader Straße	33	Graben
Twistringen	Colnrader Straße	36	Graben
Twistringen	Diekweg	6	Graben
Twistringen	Diekweg	10	Graben
Twistringen	Duveneck	1	Grundwasser
Twistringen	Duveneck	2	Grundwasser
Twistringen	Duveneck	3	Grundwasser
Twistringen	Duveneck	4	Grundwasser
Twistringen	Duveneck	5	Graben
Twistringen	Duveneck	6	Grundwasser
Twistringen	Ellerchenhausen	1	Graben
Twistringen	Ellerchenhausen	2	Graben
Twistringen	Ellerchenhausen	3	Grundwasser
Twistringen	Ellerchenhausen	4	Graben
Twistringen	Ellerchenhausen	6	Graben
Twistringen	Ellerchenhausen	7	Grundwasser

Twistringen	Ellerchenhausen	8	Grundwasser
Twistringen	Ellerchenhausen	9	Grundwasser
Twistringen	Ellerchenhausen	10	Graben
Twistringen	Ellerchenhausen	11	Graben
Twistringen	Ellerchenhausen	12	Grundwasser
Twistringen	Ellerchenhausen	13	Graben
Twistringen	Ellerchenhausen	14	
Twistringen	Ellerchenhausen	15	Grundwasser
Twistringen	Ellerchenhausen	16	Grundwasser
Twistringen	Ellerchenhausen	17	Grundwasser
Twistringen	Ellerchenhausen	18	Graben
Twistringen	Ellerchenhausen	20	Grundwasser
Twistringen	Ellerchenhausen	21	Graben
Twistringen	Ellerchenhausen	22	Graben
Twistringen	Ellerchenhausen	1A	Graben
Twistringen	Ellinghausen	1	Grundwasser
Twistringen	Ellinghausen	2	Grundwasser
Twistringen	Ellinghausen	3	Graben
Twistringen	Ellinghausen	4	Grundwasser
Twistringen	Ellinghausen	5	Grundwasser
Twistringen	Ellinghausen	6	Graben
Twistringen	Ellinghausen	7	Graben
Twistringen	Ellinghausen	8	Graben
Twistringen	Ellinghausen	9	Grundwasser
Twistringen	Ellinghausen	10	Graben
Twistringen	Ellinghausen	11	Graben
Twistringen	Ellinghausen	12	Grundwasser
Twistringen	Ellinghausen	13	Graben
Twistringen	Ellinghausen	18	Graben
Twistringen	Ellinghausen	19	Graben
Twistringen	Ellinghausen	20	Graben
Twistringen	Ellinghausen	21	Grundwasser
Twistringen	Ellinghausen	22	Grundwasser
Twistringen	Ellinghausen	23	Graben
Twistringen	Ellinghausen	24	Grundwasser
Twistringen	Ellinghausen	25	Grundwasser
Twistringen	Ellinghausen	26	Graben
Twistringen	Ellinghausen	27	Grundwasser
Twistringen	Ellinghausen	28	Grundwasser
Twistringen	Ellinghausen	30	Graben
Twistringen	Ellinghausen	31	Grundwasser
Twistringen	Ellinghausen	21A	Grundwasser
Twistringen	Glitten	30	Grundwasser
Twistringen	Glitten	36	Grundwasser
Twistringen	Glitten	40	Grundwasser
Twistringen	Glitten	48	Grundwasser
Twistringen	Grabhorststraße	16	Graben
Twistringen	Grabhorststraße	22	Graben
Twistringen	Grabhorststraße	26	Graben
Twistringen	Grabhorststraße	26	Graben
Twistringen	Grabhorststraße	28	Graben
Twistringen	Grabhorststraße	29	Graben
Twistringen	Grabhorststraße	32	Graben
Twistringen	Harpstedter Damm	1	Graben
Twistringen	Harpstedter Damm	2	Grundwasser

Twistringen	Harpstedter Damm	20	Graben
Twistringen	Harpstedter Damm	21	Graben
Twistringen	Harpstedter Straße	168	Grundwasser
Twistringen	Heiligenloh	108	Grundwasser
Twistringen	Hinter der Bahn	2	Grundwasser
Twistringen	Hinter der Bahn	8	Grundwasser
Twistringen	Hinter der Bahn	10	Graben
Twistringen	Hinterm Holze	24	Grundwasser
Twistringen	Hinterm Holze	27	Graben
Twistringen	Hinterm Holze	29	Graben
Twistringen	Hinterm Holze	31	Graben
Twistringen	Hinterm Holze	35	Graben
Twistringen	Hinterm Holze	36	Grundwasser
Twistringen	Hinterm Holze	41	Grundwasser
Twistringen	Horst	5	Graben
Twistringen	Horst	9	Graben
Twistringen	Horst	10	Graben
Twistringen	In der Sohlriede	1	Grundwasser
Twistringen	Köbbinghäuser Dorfstr.	1	Grundwasser
Twistringen	Köbbinghäuser Dorfstr.	4	Graben
Twistringen	Köbbinghäuser Dorfstraße	2	Grundwasser
Twistringen	Köbbinghäuser Dorfstraße	5	Graben
Twistringen	Köbbinghäuser Dorfstraße	7	Graben
Twistringen	Köbbinghäuser Dorfstraße	10	Graben
Twistringen	Köbbinghäuser Dorfstraße	11	Graben
Twistringen	Köbbinghäuser Dorfstraße	15	Graben
Twistringen	Köbbinghäuser Straße	2	Graben
Twistringen	Köbbinghäuser Straße	6	Graben
Twistringen	Köbbinghäuser Straße	7	Graben
Twistringen	Köbbinghäuser Straße	11	Graben
Twistringen	Köbbinghäuser Straße	12	Graben
Twistringen	Köbbinghäuser Straße	13	Graben
Twistringen	Köbbinghäuser Straße	16	Grundwasser
Twistringen	Köbbinghäuser Straße	18	Grundwasser
Twistringen	Köbbinghäuser Straße	20	Grundwasser
Twistringen	Köbbinghäuser Straße	22	Grundwasser
Twistringen	Köbbinghäuser Straße	25	Grundwasser
Twistringen	Köbbinghäuser Straße	27	Graben
Twistringen	Köbbinghäuser Straße	30	Graben
Twistringen	Köbbinghäuser Straße	31	Graben
Twistringen	Köbbinghäuser Straße	34	Grundwasser
Twistringen	Krümpel	43	Graben
Twistringen	Lehmbusch	6	Grundwasser
Twistringen	Lerchenhausen	1	Grundwasser
Twistringen	Lerchenhausen	2	Graben
Twistringen	Lerchenhausen	2	Grundwasser
Twistringen	Lerchenhausen	3	Grundwasser
Twistringen	Lerchenhausen	4	Grundwasser
Twistringen	Lerchenhausen	5	Grundwasser
Twistringen	Lerchenhausen	7	Graben
Twistringen	Lerchenhausen	11	Graben
Twistringen	Lerchenhausen	31	Graben
Twistringen	Lerchenhausen	33	Grundwasser
Twistringen	Lerchenhausen	35	Grundwasser
Twistringen	Lerchenhausen	36	Grundwasser

Twistringen	Lerchenhausen	37	Grundwasser
Twistringen	Lerchenhausen	41	Grundwasser
Twistringen	Lerchenhausen	47	Graben
Twistringen	Lessenah	1	Graben
Twistringen	Lindenstraße	131	Grundwasser
Twistringen	Natenstedt	1	Grundwasser
Twistringen	Natenstedt	2	Grundwasser
Twistringen	Natenstedt	4	Grundwasser
Twistringen	Natenstedt	5	Graben
Twistringen	Natenstedt	6	Grundwasser
Twistringen	Natenstedt	7	Graben
Twistringen	Natenstedt	8	Graben
Twistringen	Natenstedt	9	Graben
Twistringen	Natenstedt	10	Graben
Twistringen	Natenstedt	12	Graben
Twistringen	Natenstedt	13	Grundwasser
Twistringen	Natenstedt	14	Graben
Twistringen	Natenstedt	15	Grundwasser
Twistringen	Natenstedt	16	Grundwasser
Twistringen	Natenstedt	17	Graben
Twistringen	Natenstedt	18	Grundwasser
Twistringen	Natenstedt	19	Graben
Twistringen	Natenstedt	20	Grundwasser
Twistringen	Natenstedt	22	Graben
Twistringen	Natenstedt	23	Grundwasser
Twistringen	Natenstedt	25	Graben
Twistringen	Natenstedt	26	Graben
Twistringen	Natenstedt	29	Graben
Twistringen	Natenstedt	30	Grundwasser
Twistringen	Natenstedt	31	Grundwasser
Twistringen	Natenstedt	33	Grundwasser
Twistringen	Natenstedt	34	Graben
Twistringen	Natenstedt	35	Graben
Twistringen	Natenstedt	36	Grundwasser
Twistringen	Natenstedt	37	Grundwasser
Twistringen	Natenstedt	38	Grundwasser
Twistringen	Natenstedt	39	Graben
Twistringen	Natenstedt	40	Grundwasser
Twistringen	Natenstedt	42	Grundwasser
Twistringen	Natenstedt	43	Grundwasser
Twistringen	Natenstedt	49	Grundwasser
Twistringen	Natenstedt	50	Graben
Twistringen	Natenstedt	53	Graben
Twistringen	Natenstedt	1A	Grundwasser
Twistringen	Natenstedt	2B	Grundwasser
Twistringen	Neuenmarhorster Straße	32	Graben
Twistringen	Nienburger Str.	133	Grundwasser
Twistringen	Nienburger Straße	102	Graben
Twistringen	Nienburger Straße	103	Graben
Twistringen	Nienburger Straße	105	Graben
Twistringen	Nienburger Straße	108	Grundwasser
Twistringen	Nienburger Straße	118	Grundwasser
Twistringen	Nienburger Straße	121	Graben
Twistringen	Nienburger Straße	122	Graben
Twistringen	Nienburger Straße	123	Grundwasser

Twistringen	Nienburger Straße	131	Grundwasser
Twistringen	Nienburger Straße	141	Grundwasser
Twistringen	Nordfelde	5	Graben
Twistringen	Ridderade	1	Grundwasser
Twistringen	Ridderade	2	Graben
Twistringen	Ridderade	3	Graben
Twistringen	Ridderade	4	Grundwasser
Twistringen	Ridderade	6	Graben
Twistringen	Ridderade	7	Graben
Twistringen	Ridderade	8	Graben
Twistringen	Ridderade	9	Grundwasser
Twistringen	Ridderade	11	Graben
Twistringen	Ridderade	12	Grundwasser
Twistringen	Ridderade	13	Graben
Twistringen	Ridderade	14	Grundwasser
Twistringen	Ridderade	15	Graben
Twistringen	Ridderade	16	Grundwasser
Twistringen	Ridderade	17	Grundwasser
Twistringen	Ridderade	18	Grundwasser
Twistringen	Ridderade	19	Grundwasser
Twistringen	Ridderade	20	Graben
Twistringen	Ridderade	21	Grundwasser
Twistringen	Ridderade	22	Grundwasser
Twistringen	Ridderade	23	Grundwasser
Twistringen	Ridderade	24	Grundwasser
Twistringen	Ridderade	25	Grundwasser
Twistringen	Ridderade	26	Graben
Twistringen	Ridderade	27	Graben
Twistringen	Ridderade	28	Grundwasser
Twistringen	Ridderade	29	Grundwasser
Twistringen	Ridderade	30	Grundwasser
Twistringen	Ridderade	31	Grundwasser
Twistringen	Ridderade	32	Grundwasser
Twistringen	Ridderade	33	Grundwasser
Twistringen	Ridderade	34	Graben
Twistringen	Ridderade	35	Graben
Twistringen	Ridderade	36	Grundwasser
Twistringen	Ridderade	37	Graben
Twistringen	Ridderade	38	Graben
Twistringen	Ridderade	39	Graben
Twistringen	Ridderade	40	Graben
Twistringen	Ridderade	41	Graben
Twistringen	Ridderade	42	Graben
Twistringen	Ridderade	43	Grundwasser
Twistringen	Ridderade	44	Graben
Twistringen	Ridderade	45	Graben
Twistringen	Ridderade	46	Graben
Twistringen	Ridderade	47	Graben
Twistringen	Ridderade	47	Graben
Twistringen	Ridderade	49	Graben
Twistringen	Ridderade	50	
Twistringen	Ridderade	7A	Graben
Twistringen	Rüssen	1	Graben
Twistringen	Rüssen	2	Grundwasser
Twistringen	Rüssen	3	Graben

Twistringen	Rüssen	5	Grundwasser
Twistringen	Rüssen	6	Grundwasser
Twistringen	Rüssen	7	Graben
Twistringen	Rüssen	7	Grundwasser
Twistringen	Rüssen	9	Grundwasser
Twistringen	Rüssen	10	Grundwasser
Twistringen	Rüssen	11	Graben
Twistringen	Rüssen	13	Grundwasser
Twistringen	Rüssen	14	Grundwasser
Twistringen	Rüssen	15	Grundwasser
Twistringen	Rüssen	16	Grundwasser
Twistringen	Rüssen	17	Graben
Twistringen	Rüssen	19	Graben
Twistringen	Rüssen	20	Grundwasser
Twistringen	Rüssen	22	Grundwasser
Twistringen	Rüssen	23	Grundwasser
Twistringen	Rüssen	24	Grundwasser
Twistringen	Rüssen	25	Graben
Twistringen	Rüssen	26	Grundwasser
Twistringen	Rüssen	27	Grundwasser
Twistringen	Rüssen	28	Grundwasser
Twistringen	Rüssen	29	Grundwasser
Twistringen	Rüssen	30	Grundwasser
Twistringen	Rüssen	31	Grundwasser
Twistringen	Rüssen	33	Grundwasser
Twistringen	Rüssen	34	Grundwasser
Twistringen	Rüssen	35	Grundwasser
Twistringen	Rüssen	36	Grundwasser
Twistringen	Rüssen	37	Graben
Twistringen	Rüssen	38	Grundwasser
Twistringen	Rüssen	39	Grundwasser
Twistringen	Rüssen	40	Grundwasser
Twistringen	Rüssen	41	Graben
Twistringen	Rüssen	42	
Twistringen	Rüssen	43	Grundwasser
Twistringen	Rüssen	44	Grundwasser
Twistringen	Rüssen	45	
Twistringen	Rüssen	46	Grundwasser
Twistringen	Rüssen	47	Grundwasser
Twistringen	Rüssen	48	Grundwasser
Twistringen	Rüssen	49	Grundwasser
Twistringen	Rüssen	50	Grundwasser
Twistringen	Rüssen	52	Grundwasser
Twistringen	Rüssen	53	Grundwasser
Twistringen	Rüssen	54	Graben
Twistringen	Rüssen	55	Graben
Twistringen	Rüssen	56	Grundwasser
Twistringen	Rüssen	57	Graben
Twistringen	Rüssen	58	
Twistringen	Rüssen	60	Graben
Twistringen	Rüssen	63	Grundwasser
Twistringen	Rüssen	64	Graben
Twistringen	Rüssen	66	Grundwasser
Twistringen	Rüssen	67	Grundwasser
Twistringen	Rüssen	68	Grundwasser

Twistringen	Rüssen	70	Graben
Twistringen	Rüssen	71	Graben
Twistringen	Rüssen	72	Grundwasser
Twistringen	Rüssen	73	Grundwasser
Twistringen	Rüssen	74	Grundwasser
Twistringen	Rüssen	75	Graben
Twistringen	Rüssen	76	Grundwasser
Twistringen	Rüssen	77	Graben
Twistringen	Rüssen	78	Grundwasser
Twistringen	Rüssen	79	Graben
Twistringen	Rüssen	80	
Twistringen	Rüssen	82	
Twistringen	Rüssen	83	Graben
Twistringen	Rüssen	1A	Graben
Twistringen	Rüssen	4 Hauptgeb	Grundwasser
Twistringen	Rüssen	4 Remise	
Twistringen	Rüssen	5A	Grundwasser
Twistringen	Steinstraße	40	Graben
Twistringen	Steinstraße	46	Graben
Twistringen	Steller Dorfstraße	4	Grundwasser
Twistringen	Stophel	1	Grundwasser
Twistringen	Stophel	2	Graben
Twistringen	Stophel	3	Graben
Twistringen	Stophel	4	Graben
Twistringen	Stophel	5	Graben
Twistringen	Stophel	6	Grundwasser
Twistringen	Stophel	7	Grundwasser
Twistringen	Stophel	8	Grundwasser
Twistringen	Stophel	9	Grundwasser
Twistringen	Stophel	10	Grundwasser
Twistringen	Stophel	11	
Twistringen	Stophel	12	Graben
Twistringen	Stophel	13	Graben
Twistringen	Üssinghausen	6	Graben
Twistringen	Üssinghausen	8	Graben
Twistringen	Üssinghäuser Weg	6	Grundwasser
Twistringen	Weyher Straße	52	Grundwasser
Twistringen	Zum Brande	22	Graben
Twistringen	Zum Hohnholz	4	Graben
Twistringen	Zum Hohnholz	6	Graben
Twistringen	Zum Hohnholz	7	
Twistringen	Zum Hohnholz	9	Grundwasser
Twistringen	Zum Hohnholz	11	Grundwasser
Twistringen	Zum Hohnholz	18	Grundwasser
Twistringen	Zur Brunkhorst	6	Graben
Twistringen	Zur Dehmse	16	Grundwasser
Twistringen	Zur Dehmse	19	Graben
Twistringen	Zur Tonkuhle	18	Grundwasser
Twistringen	Zur Weyhe	10	Grundwasser
Twistringen	Zur Weyhe	11	Graben

Evangelisches Kirchenamt Sulingen

5. Änderung der Friedhofsordnung für den Friedhof Heiligenfelde der Ev.-luth. Gesamtkirchengemeinde Syke-Barrien- Heiligenfelde in der Ev.-luth. Ortskirchengemeinde Heiligenfelde in 28857 Syke- Barrien, Landkreis Diepholz

Der Gesamtkirchenvorstand der Ev.-luth. Gesamtkirchengemeinde Syke-Barrien-Heiligenfelde hat am 08. August 2024 gemäß § 4 der Rechtsverordnung über die Verwaltung kirchlicher Friedhöfe (Friedhofsrechtsverordnung) in der zurzeit gültigen Fassung, folgende 5. Änderung der Friedhofsordnung für den Friedhof in der Ev.-luth. Ortskirchengemeinde Heiligenfelde vom 09. Dezember 2009 beschlossen:

§ 1

1. Abschnitt IV. „Grabstätten“ der Inhaltsübersicht erhält folgende Fassung:

- § 11 Allgemeines
- § 12 Arten und Größen
- § 13 Reihengrabstätten
- § 14 Wahlgrabstätten
- § 15 Urnenwahlgrabstätten mit besonderer Einfassung
- § 15a Partnergrabstätten für Urnen
- § 16 Gemeinschaftsgrabstätte für Urnen
- § 16a Gemeinschaftsgrabstätte für Särge
- § 17 Rückgabe von Wahlgrabstätten
- § 18 Bestattungsverzeichnis

2. § 11 wird wie folgt geändert:

a) Absatz 5 Satz 3 erhält folgende Fassung:

Bei Wahlgrabstätten oder Urnenwahlgrabstätten mit besonderer Einfassung kann die Friedhofsverwaltung Ausnahmen zulassen.

b) Absatz 7 erhält folgende Fassung:

In einer bereits belegten Wahl- oder Urnenwahlgrabstelle mit besonderer Einfassung darf zusätzlich eine Asche beigesetzt werden, wenn die bereits bestattete Person der Ehegatte oder die Ehegattin oder der Lebenspartner oder die Lebenspartnerin nach dem Gesetz über die eingetragene Lebenspartnerschaft oder eine nahe verwandte Person war. In einer Wahlgrabstelle können anstelle eines Sarges auch bis zu drei Urnen beigesetzt werden

3. § 12 wird wie folgt geändert:

a) Absatz 1 erhält folgende Fassung:

- (1) Auf dem Friedhof werden nur Nutzungsrechte vergeben an:
- a) Reihengrabstätten (§ 13)
 - b) Wahlgrabstätten (§ 14)
 - c) Urnenwahlgrabstätten mit besonderer Einfassung (§ 15)
 - d) Partnergrabstätten für Urnen (§ 15a)
 - e) Gemeinschaftsgrabstätten für Urnen (§ 16)
 - f) Gemeinschaftsgrabstätten für Särge (§ 16a)

b) Absatz 4 erhält folgende Fassung:

(4) Um ein einheitliches Erscheinungsbild der Anlagen zu gewährleisten, behält sich die Friedhofsverwaltung die Pflege und Gestaltung der Grabanlagen und Grabstätten nach Abs. 1 Buchstabe d) bis f) vor.

4.a) § 15 Urnenwahlgrabstätten wird aufgehoben.

b) § 15a wird zu „§ 15 Urnenwahlgrabstätten mit besonderer Einfassung“.

c) Der neue § 15 wird um folgenden Absatz 4 ergänzt:

(4) Nutzungsrechte an Urnenwahlgrabstätten ohne besondere Einfassung werden nicht mehr vergeben. Rechte an bereits vergebenen Urnenwahlgrabstätten ohne besondere Einfassung bleiben von dieser Regelung unberührt.

d) § 15b wird zu „§ 15a Partnergrabstätten für Urnen“.

e) § 16 „Rasenreihengrabstätten“ wird aufgehoben.

f) § 16b wird zu „§ 16 Gemeinschaftsgrabstätten für Urnen“.

§ 2

Diese Änderung der Friedhofsordnung tritt nach der kirchenaufsichtlichen Genehmigung am Tage nach ihrer öffentlichen Bekanntmachung in Kraft.

Syke, den 22. August 2024

Der Kirchenvorstand

gez. Seevers
(Vorsitzender)

(L.S.)

gez. Hermsmeyer
(Kirchenvorstandsmitglied)

Die vorstehende 5. Änderung der Friedhofsordnung wird hiermit gemäß § 66 Abs. 3 Nr. 2 der Kirchengemeindeordnung kirchenaufsichtlich genehmigt.

Sulingen, den 25. September 2024

Kirchenamt in Sulingen

gez. Schimke
(Bevollmächtigter)

(L.S.)

**5. Änderung der Friedhofsgebührenordnung
für den Friedhof Heiligenfelde der Ev.-luth. Gesamtkirchengemeinde Syke-Barrien-
Heiligenfelde in der Ev.-luth. Ortskirchengemeinde Heiligenfelde in 28857 Syke-
Barrien, Landkreis Diepholz**

Der Gesamtkirchenvorstand der Ev.-luth. Gesamtkirchengemeinde Syke-Barrien-Heiligenfelde hat am 08. August 2024 und am 12. September 2024 gemäß § 5 der Rechtsverordnung über die Verwaltung kirchlicher Friedhöfe (Friedhofsrechtsverordnung) in der zurzeit gültigen Fassung und § 31 der Friedhofsordnung für den Friedhof der Ev.-luth. Ortskirchengemeinde Heiligenfelde folgende 5. Änderung der Friedhofsgebührenordnung vom 09. Dezember 2009 beschlossen:

§ 1

§ 6 Abschnitte I. bis IV werden wie folgt neu gefasst:

I. Gebühren für die Verleihung von Nutzungsrechten an Grabstätten

1. Reihengrabstätte:

für 30 Jahre:350,00 Euro

2. Wahlgrabstätte:

a) für 30 Jahre

je Grabstelle:660,00 Euro

b) für jedes Jahr der Verlängerung

je Grabstelle:22,00 Euro

3. Urnenwahlgrabstätte mit besonderer Einfassung:

- a) für 30 Jahre
je Grabstelle: 1.000,00 Euro
b) für jedes Jahr der Verlängerung
je Grabstelle: 20,00 Euro

4. Partnergrabstätte für Urnen:

- a) für 30 Jahre
je Grabstätte (zwei Grabstellen) mit Pflege: 4.400,00 Euro
b) für jedes Jahr der Verlängerung
je Grabstätte (zwei Grabstellen) mit Pflege: 85,00 Euro

5. Gemeinschaftsgrabstätten für Särge:

- für 30 Jahre mit Pflege
je Grabstelle: 2.800,00 Euro

6. Gemeinschaftsgrabstätten für Urnen:

- für 30 Jahre mit Pflege
je Grabstelle: 1.500,00 Euro

7. zusätzliche Beisetzung einer Urne:

in einer bereits belegten Wahlgrabstätte oder Urnenwahlgrabstätte mit besonderer Einfassung gemäß § 11 Abs. 7 der Friedhofsordnung eine Gebühr gemäß 2.b) oder 3.b) für alle Grabstellen der Grabstätte zur Anpassung an die neue Ruhezeit.

Die Gebühren für den Erwerb, Wiedererwerb und die Verlängerung des Nutzungsrechtes werden für die gesamte Nutzungszeit im Voraus erhoben.

II. Gebühr für die Benutzung der Friedhofskapelle

- Gebühr für die Benutzung der
Friedhofskapelle je Trauerfeier: 180,00 Euro

III. Gebühren für die Beisetzung

Für das Ausheben und Verfüllen der Grube:

1. für eine Erdbestattung:
a) bei Verstorbenen
bis zum vollendeten 5. Lebensjahr: 250,00 Euro
b) bei Verstorbenen
ab 6. Lebensjahr: 550,00 Euro
2. für eine Urnenbestattung: 250,00 Euro

IV. Gebühren für die Genehmigung der Errichtung und Änderung von Grabmalen

- Für die Genehmigung zur Errichtung oder Änderung
je Antrag: 70,00 Euro

§ 2

§ 6 Abschnitt V. Friedhofsunterhaltungsgebühr Absatz 2 erhält folgende Fassung:

(2) Für Grabstätten nach §§ 15a, 16 und 16a der Friedhofsordnung ist die Friedhofsunterhaltungsgebühr mit der Zahlung der in § 6 Abschnitt I. dieser Ordnung genannten Gebühren abgegolten.

§ 3

Schlussvorschriften

(1) Diese Änderungen der Friedhofsgebührenordnung treten nach der kirchenaufsichtlichen Genehmigung und am Tage nach ihrer öffentlichen Bekanntmachung in Kraft.

(2) Mit In-Kraft-Treten dieser 5. Änderung der Friedhofsgebührenordnung tritt der bisherige Gebührentarif für den geänderten Teil außer Kraft.

Syke, den 12. September 2024

Der Kirchenvorstand
gez. Seevers
(Vorsitzender)

(L.S.)

gez. Bach
(Kirchenvorstandsmitglied)

Die vorstehende 5. Änderung der Friedhofsgebührenordnung wird hiermit gemäß § 66 Abs. 3 Nr. 2 der Kirchengemeindeordnung kirchenaufsichtlich genehmigt.

Sulingen, den 25. September 2024

Kirchenamt in Sulingen
gez. Schimke
(Bevollmächtigter)

(L.S.)