

K30 Abschnitt 30 Station 2+461 bis 5+244
Exemplarisch Station 4+000

Bestand

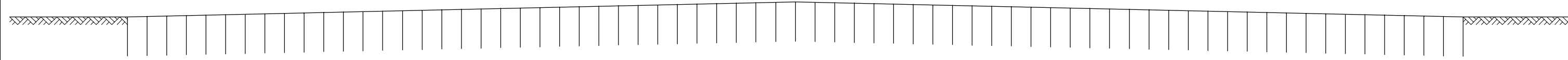

Fräsen

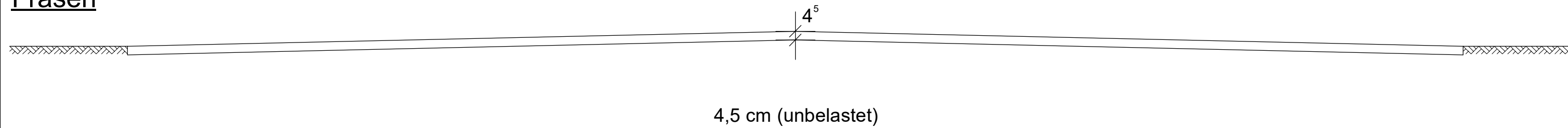

Einbau

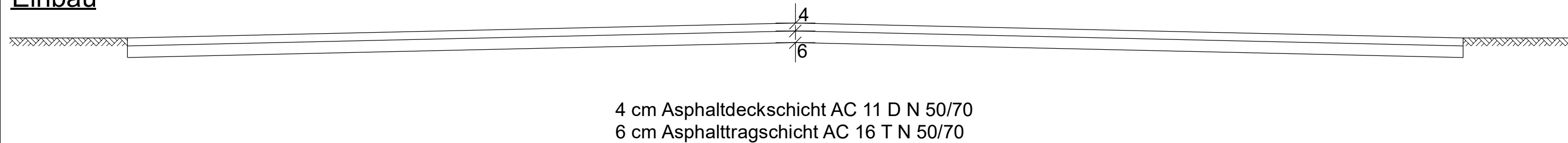

VORABZUG

Nr.	Art der Änderung	Datum	Name
-----	------------------	-------	------

	Ingenieurbüro KLEBERG + PARTNER Beratende Ingenieure mbB		Straßenbau Wasserwirtschaft Kanalsanierung Renaturierung Bauüberwachung / Projektsteuerung Geo-Informationssysteme (GIS) Vermessung
	Gewerbepark Ritterhude Tel. 04292-8161-0	Böcklerallee 19 Fax 04292-816133	27721 Ritterhude info@ibkleberg.de

Regelquerschnitt

K30 - Abschnitt 30 - Station 2+461 bis 5+244

Projekt	237100	gez.	We	bearb.	Vu	gepr.	
Unterlage	14.2	Blatt	3	Datum	28.03.2019	Maßstab	1:20

Ausführungskonzept

Auftraggeber: **Landkreis Diepholz**
Niedersachsenstr. 2, 49356 Diepholz

Bauvorhaben: **Sanierung der Kreisstraßen K30 und K104**

aufgestellt: den